Thème de l'Assemblée Générale 2023

L'ETHOLOGIE

Ferme support : GAEC Du Vieux Chêne

SOMMAIRE

- Rapport Moral (p.3)
- Les membres du groupement PH49 (p.6)
- Les vaches sélectionnées pour l'élection de la vache de l'année du Maine et Loire (p.7)
- Juliette LEBOEUF (p.17)
- Palmarès des concours 2023 (p.21)
- Stanton CHIEF (p.26)
- MEP (p.40)
- Young Team Show (p.41)
- Efje (p.41)
- Petite Angevine 2023 (p.43)
- Adrien ONILLON (p.47)
- Jules DELETRE (p.51)
- Rapport financier (p.54)
- Pointages 2023 (p.55)
- Focus index (p.61)
- Les résultats PHF du Maine et Loire (p.62)
- Les grandes laitières 2023 du Maine et Loire (p.69)
- Voyage dans le Finistère (p.71)

RAPPORT MORAL 2023

L'année 2023 a débuté par notre traditionnelle assemblée générale qui a eu lieu le 28 mars 2023 chez Florent POIRON.

Le matin, la présentation du rapport d'activité a été effectuée par les membres du bureau. Ensuite Florent POIRON, bien connu par les membres de l'association de par son implication dans Prim'holstein 49, nous a exposé les clés de la réussite de son schéma de sélection.

Pour poursuivre la matinée, les éleveurs présents ayant des vaches à plus de 100000 Kg standard se sont vu remettre leurs diplômes. Puis ce fut au tour des élevages premiers de chaque palmarès départemental et à la vache de l'année (Emeline) de recevoir leur plaque de distinction.

L'après-midi, nous sommes allés visiter l'exploitation de Florent. Ce fût l'occasion de se rendre compte du travail génétique réalisé depuis 30 ans. Cinq vaches ayant des valeurs exceptionnelles avaient été préparées pour l'occasion et ont pu être admirées par les membres de l'assemblée. Le reste du troupeau, au champ a été présenté lui aussi. Je tiens à remercier Florent pour son accueil et le partage de son savoir.

La journée s'est clôturée par un moment de partage avec le verre de l'amitié offert par les partenaires de l'élevage.

L'année 2023 a été le théâtre de plusieurs événements nationaux, pour les jeunes du Maine et Loire qui ont réussi à s'imposer :

- Jules DELETRES 3ème TMPR SIA
- Meilleure équipe au Young team show
- Juliette LEBOEUF championne du Young Team Show
- Léo DESFOIS champion EFJE

Félicitation à eux ! Cela devrait perdurer au vu du nombre important de jeunes participants lors du concours de présentation au FESTI'ELEVAGE et à la très bonne dynamique de l'association Mauges Elevage Passion.

En parlant du Festi élevage, le concours a été remporté par l'élevage du Bois Brillant avec CAPJ Nivana sous l'œil avisé du juge Olivier VALLES, venant du Tarn.
Une très belle édition avec des animaux de qualités et un effectif en hausse grâce notamment à 5 nouveaux élevages présents (GAEC Lenoir, EARL Bellouard, EARL Piou Ciron, EARL Réveillère et EARL Des Peupliers).

En ce qui concerne les palmarès nationaux, l'année a été fructueuse pour les éleveurs du Maine et Loire :
N°2 en ISU GAEC De Vaux
N°4 en ISU GAEC Des Peupliers
N°1 en Lait Brut GAEC Des Puits

i3e
ELEVAGE
Aménagement des espaces dédiés au bien-être des animaux et au confort des éleveurs
VENTILATION BRUMISATION
NICHE RACLEUR
PLOMBERIE - ELECTRICITÉ TRAITEMENT D'EAU...
TRACKERS SOLAIRES
plus d'infos pour découvrir nos autres produits
www.i3e-elevage.com
06.73.12.47.65
Nouveau
UN DISPOSITIF INNOVANT QUI S'ORIENTE EN FONCTION DE LA POSITION DU SOLEIL
+ 15% par rapport à une installation fixe
SIROS
VOTRE INTERLOCUTEUR
Pascal BONDU - 06.73.12.47.65
pbondu.i3e@gmail.com
22 rue Raoul Dautry - 49 CHOLET

N°3 en TP Brut EARL Poiron Florent

N°7 en TP Brut EARL Du Buisson
N°1 en TB Brut GAEC Au Bon Rêve
N°8 en TB Brut GAEC De L'Erdre
N°2 en STMA GAEC Des Peupliers
N°7 en STMA EARL Poiron Florent
N°8 en STMA GAEC De Vaux
N°10 en STMA SCEA Grasset Freddy
N°1 en REPRO GAEC De Vaux
N°5 en Lait par jour de vie GAEC Des Puits

SLH HELIUME appartenant au GAEC De La Légeardière prend la tête du classement des 26 vaches à plus de 100000Kg standard dont 6 dépassent les 120 000 Kg. Une mention particulière pour le GAEC Des Mimosas qui place trois vaches dans ce prestigieux classement.

Je remercie Laura Todd et Romain Gautreau, qui ont quitté le bureau, pour leur implication dans l'association les années passées.

Je tiens à remercier tous les éleveurs et tous les partenaires qui nous accompagnent.

Florian VIGNERON

Président de Prim'holstein 49

MEMBRES DU GROUPEMENT
PRIM'HOLSTEIN 49

	NOM	PRENOM	ADRESSE	CP	VILLE
PRESIDENT	**VIGNERON**	Florian	La Gouberte	49450	SEVREMOINE
VICE PRESIDENT	**LANDREAU**	Cyril	Le Tiesmil	49510	BEAUPREAU EN MAUGES
SECRETAIRE	**VINCENT**	Christophe	La Maison Neuve	49250	BOIS D'ANJOU
SECRETAIRE ADJOINT	**VAILLANT**	Benoit	La Durancerie	49240	AVRILLE
TRESORIER	**CHARBONNIER**	Maxime	L'Humois	49310	CHEMILLE EN ANJOU
TRESORIER ADJOINT	**CHAUVAT**	Sébastien	Rue de la Source	49260	MONTREUIL BELLAY
MEMBRES	**ARIAL**	Pascal	Sainte Léonie	49500	BEAUPREAU EN MAUGES
	BARRE	Thierry	La Denisserie	49380	BELLEVIGNE EN LAYON
	BEAUPERE	Pierre André	Le Hallay	49770	LONGUENEE EN ANJOU
	DELETRE	Benoit	Le Coudray	49150	BAUGE EN ANJOU
	GALLARD	Alexandre	Le Bois Brillant	49123	ST SIGISMOND
	GAUTREAU	Romain	La Guimardière	49380	BELLEVIGNE EN LAYON
	ONILLON	Adrien	Malpic	49170	ST GERMAIN DES PRES
	ROCHARD	Cédric	La Guibertière	49510	JALLAIS
	POIRON	Florent	la Haute Natterie	49300	CHOLET
	TODD	Laura	La Croix Brillet	49420	OMBREE D'ANJOU
CONSULTANTS	**CHARLES**	Cyril	SEENOVIA	49800	TRELAZE
	MARAIS	Christophe	Rue de Létanduère	49000	ANGERS

LES VACHES SELECTIONNEES POUR L'ELECTION DE LA VACHE DE L'ANNEE 2022 PRIM'HOLSTEIN 49 SONT :

Championne Festi'Elevage = **CAPJNIVANA**

Meilleure laitière = **SLH-HELIUM**

Meilleur index ISU = **LES NATERIES RANGINA**

Meilleure laitière lait/jour de vie = **ODEUR**

efea
CHAMBRE D'AGRICULTURE PAYS DE LA LOIRE
Envie de vous former aux métiers du lait ?
Découvrez nos différentes formations
spécialisées en production laitière !
Alternant | Demandeur d'emploi | Salarié en reconversion | Salarié agricole
Nos formations se font sur les fermes expérimentales des Trinottières (49) et de Derval (44)
Envie d'en savoir plus, contactez-nous
formation-insertion@pl.chambagri.fr | 02 53 57 18 40
www.efea-formation.fr

JEUNES AGRICULTEURS
L'AGRICULTURE DE DEMAIN, C'EST VOUS.
VOUS PROTÉGER, C'EST NOUS.
Pour en savoir plus :
ANJOU MAINE
Caisse régionale de Crédit Agricole Mutuel de l'Anjou et du Maine, société coopérative à capital variable agréée en tant qu'établissement de crédit - 414 993 998 RCS Le Mans. Société de courtage d'assurances immatriculée au Registre des Intermédiaires en Assurance sous le n° 07 023 736. Siège social situé 77 avenue Olivier Messiaen, 72083 Le Mans Cedex 9 - 11/2023. Document à caractère publicitaire. Crédit photo : Shutterstock. Réf.: 5248A.37

CAPJ NIVANA

C'est une fille d'Abbott sur Frist PJP avec un linéaire de 13 générations TB ou EX qui provient du GAEC Cabon dans le Finistere. Aujourd'hui elle est en copropriété entre l'élevage Le Bois Brillant, Rey Holsteins, JLD Génétics, Agribert, Dupasquier et Triangle Holtein,

Elle a produit sur sa première lactation 13 373 litres de lait, Elle est pointée TB 88 pts (88/90/88/88).

C'est la mère du taureau CAPJ Pim's distribué par Red Black, elle a une fille d'Alligators, une fille de Sanchez P, et est gestante de Destination pour début juillet,

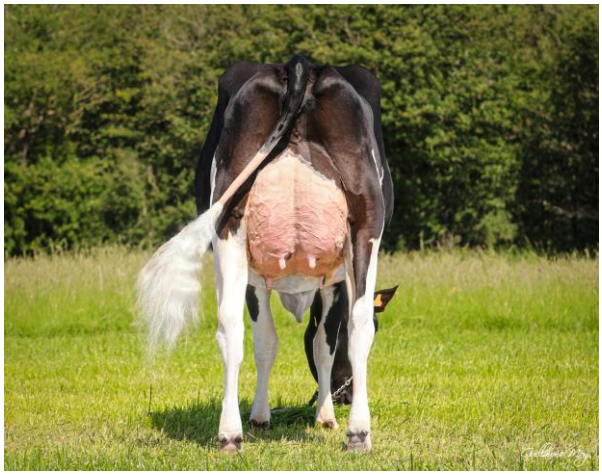

3ème de la section 2 B du SPACE 2021

Championne jeune et grande championne du Régional Pays de la Loire 2021

1er de section a Festi'Elevage2022

Championne adulte et grande championne du SPACE 2022

2ème de section a lOpen dairy show 2022

Grande Championne Festi'Elevage 2023

JS Traite
Spécialiste qualité du lait
Jonathan SUREAU
06 46 04 86 91
Vérifications et réglages
toutes installations de traite
OPTI' Traite
NET' Traite
DEPOS' Traite
TRAITE Dynamique

Votre expert qualité
JS
Agrée Optitraite Déposes Nettoyage
Traite
Spécialiste qualité du lait
Optitraite
Vérification nettoyage, décrochage
Traite dynamique
Conseil avant achat robot, énergie
Analyse de l'eau et du lait
Mesure de terre électrique
Jonathan SUREAU
06 46 04 86 91
jstraitepro@gmail.com - 49670 VALANJOU

SLH -ELIUM

Shottle X Okendo X Red Marker X Rudoph X Blackstar EX 91

Elle appartient au Gaec de la Legeardiere .

Sa grand-mère est arrivée via un embryon de l'élevage Rochard Michel de la souche Coline achetée à une vente Genes Diffusion

Une vache qui a eu 10 filles sans transplantation et qui marque le troupeau aujourd hui avec 32 animaux présents à ce jour

Sa meillleure fille SLH-Guise (TB 85) par Dunhill a produit 77328 kg a 41.4 TB et 33.5 TP en 6 lactations. Sa petite fille (B+84) par Gitar est indexé a 197 ISU avec un index repro a 2.8

Une vache avec des bons fonctionnels surtout pour la reproduction avec un IVV de 382 jours durant sa carrière (14 paillettes pour 12 vêlages)

PRIM'HOLSTEIN 49
innoval
DÈS AUJOURD'HUI, CONSTRUISONS DEMAIN
JE GÉNOTYPE
JE GÉNOTYPE MES FEMELLES POUR IDENTIFIER LES MEILLEURES
SEMENCES SEXEES OU CONVENTIONNELLES
€VO CROISEMENT
Fertimax
VOTRE BOOSTER FERTILITÉ
Paul-Eliot GRASSET : 06 76 03 02 50
Bruno RAGON : 06 42 48 71 87
VOLUM
59€ HT
PERRY PK
DISCJOCKEY x HOTLINE x DELTA TB87
"Le phénomène international"
ISU +208
LAIT +1635
MO +3.3
MA +3.1
AUTONOM
29€ HT
49€ HT
NEWSTAR
Naisseur : Mr FROMENTEAU - 79
LOUXOR x CAPITAL GAIN TB85 x MOGUL TB86
"La morphologie au rendez-vous"
MO +4.0
MA +4.0
CC +2.2
LAIT +751
EVOLUTION, la marque des produits génétiques INNOVAL
EVOLUTION

OPTIMISER LA QUALITÉ DE VOS ENSILAGES !
TOP SILAGE Herbe
Prémélange d'additifs pour l'ensilage
TOP SILAGE Maïs
La Source
DISTRIBUÉ PAR :
La Source Loire
11 rue de l'Industrie 49450 ST MACAIRE EN MAUGES
accueil@groupelasource.fr · www.lasource-loire.fr
02 41 49 07 50
ALIMENTS DU BETAIL - PRODUITS DU SOL - COMBUSTIBLES

LES NATERIES RANGINA

(GARETT*LOUXOR)

OASIS FP (Louxor)mère de RANGINA

AGRIAL
UNE COOPÉRATIVE
AGRICOLE et AGROALIMENTAIRE

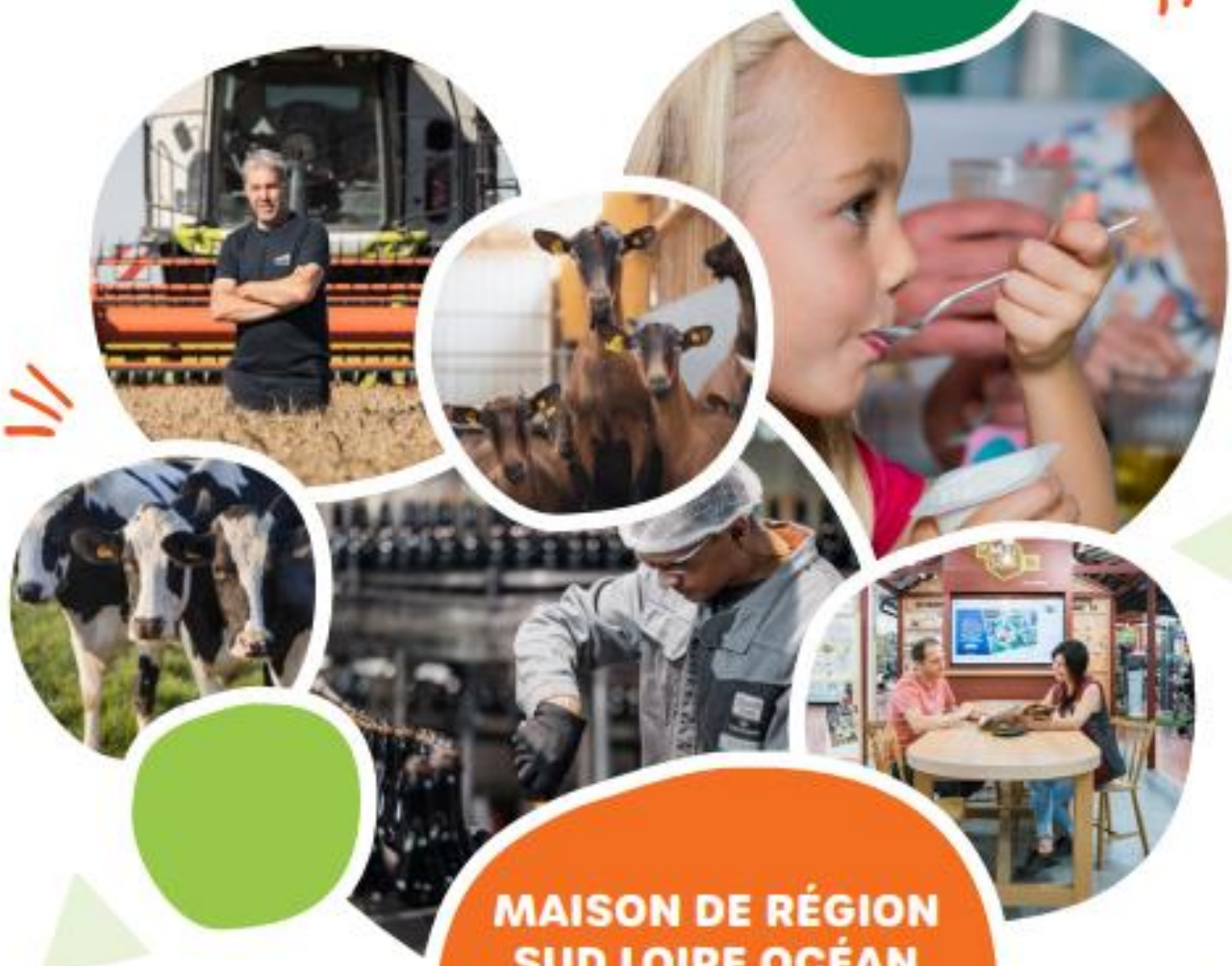

MAISON DE RÉGION
SUD LOIRE OCÉAN

Rue des Ibis
85140 Essarts-en-Bocage

Tél : 02 51 44 25 06

www.agrial.com

AGRIAL
Cultiver nos racines, s'ouvrir au monde

ODEUR

AU GAEC DES PUITS LE LAIT COULE A FLOT

Cette année encore la vache avec le plus de lait par jour de vie provient du GAEC des puits chez Alain PIED.

Odeur une fille de Jolding p sur intriguant qui associe forte production et très bonne reproduction .

Actuellement en début de 6 eme lactation elle a produit 62908 kilos au 25 janvier une vache pointé 81 et 82 en mamelle et 83 en membres .

Une première lactation a 10300 kilos en 262 jours puis 14500 en 279 jours pour la seconde.la progréssion est constante 15300en troisième puis 1218 kilos de matières utiles en 4 ème lactations 17156 avec 41.4 de TB et 29.5 de TP .

Sa fille de Nuaces confirme le potentiel déjà 14800 en deuxième lactations et déjà 4200 en 67 jours en début de troisième .

Félicitation aux propriétaires

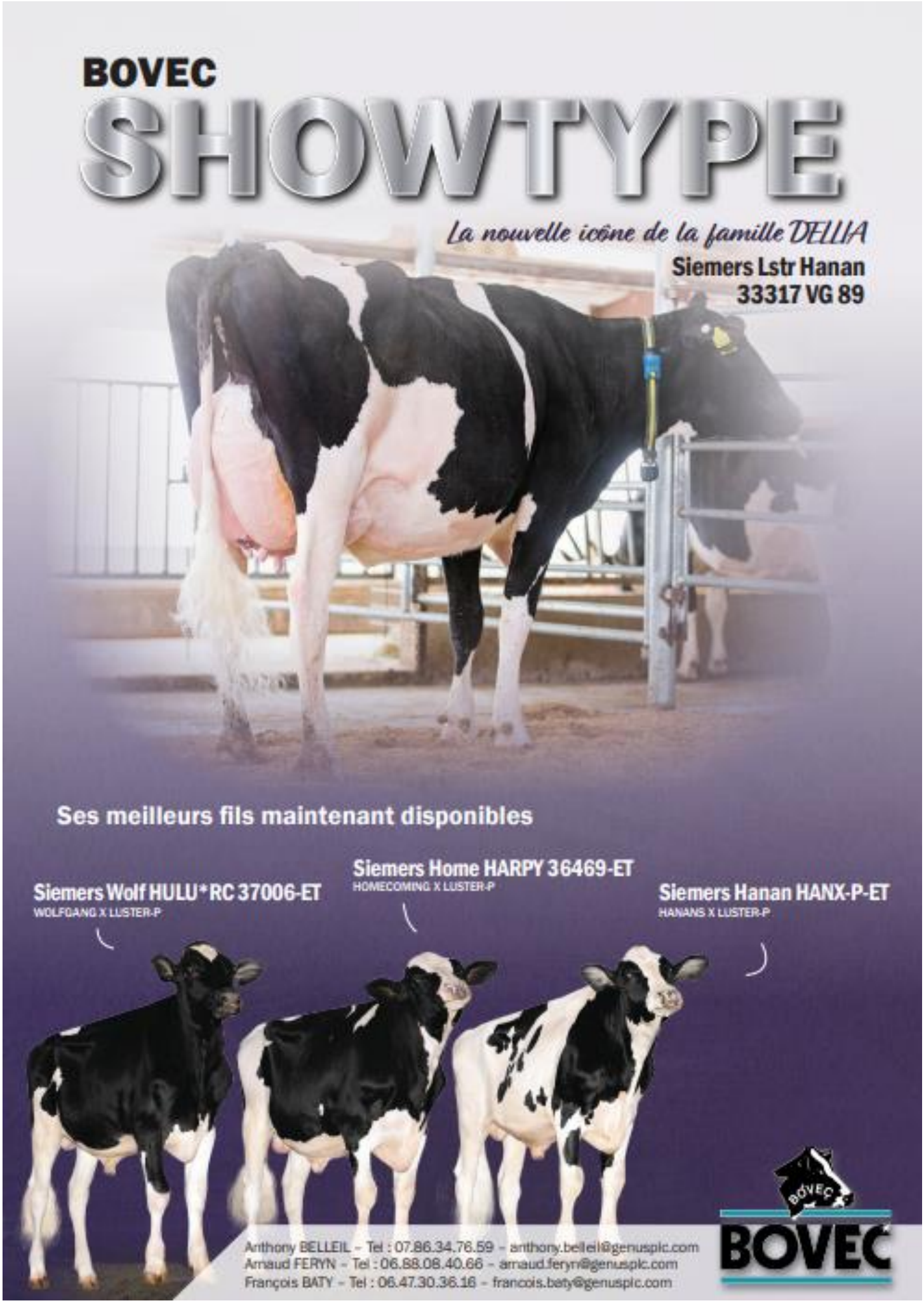
BOVEC
SHOWTYPE
La nouvelle icône de la famille DELLIA
Siemers Lstr Hanan
33317 VG 89
Ses meilleurs fils maintenant disponibles
Siemers Wolf HULU*RC 37006-ET
WOLFGANG X LUSTER-P
Siemers Home HARPY 36469-ET
HOMECOMING X LUSTER-P
Siemers Hanan HANX-P-ET
HANANS X LUSTER-P
Anthony BELLEIL - Tel : 07.86.34.76.59 - anthony.belleil@genusplc.com
Arnaud FERYN - Tel : 06.88.08.40.66 - arnaud.feryn@genusplc.com
François BATY - Tel : 06.47.30.36.16 - francois.baty@genusplc.com
BOVEC

JULIETTE LEBOEUF

Durant l'année 2023, Juliette Leboeuf a participé à différentes manifestations avec PH49 et MEP, nous avons décidé de la mettre à l'honneur.

Juliette 18 ans, est originaire de Gesté où ses parents sont associés du GAEC Léo Holstein. Cette exploitation BIO d'une surface de 184 ha produit du lait avec un troupeau 100 % holstein et 1 atelier avicole avec 2 bâtiments de 400 m^2.

Passionnée par l'élevage bovin depuis son plus jeune age, Juliette a décidé de poursuivre ses études, après un BAC PRO CGEA, elle effectue actuellement un BTS PA en apprentissage au sein du GAEC Le Bois Brillant à St Sigismond.

Juliette a commencé à présenter des animaux à la petite angevine, au concours départemental de Chemillé mais aussi au Space à Rennes.

En 2023, Juliette participe avec Perrine Guinhut, Léo Defois et Antoine Degas au Young Team Show organisé à Vaigres (53). L'équipe termine à la 1ere place et Juliette a été nommée meilleur jeune du concours. En septembre, elle gagne le concours de jeune présentateur au concours départemental de Chemillé.

Juliette aime participer aux concours, elle aime la compétition mais avant tout l'ambiance du groupe, le partage des connaissances et les échanges.

Juliette a intégré l'équipe de l'association MEP qui permet aux jeunes de se former et se perfectionner autour de leur passion.

Dans l'avenir, Juliette aimerait découvrir l'élevage et la génétique dans différents pays comme la Suisse, le Canada…

Merci et félicitation pour ces bons résultats.

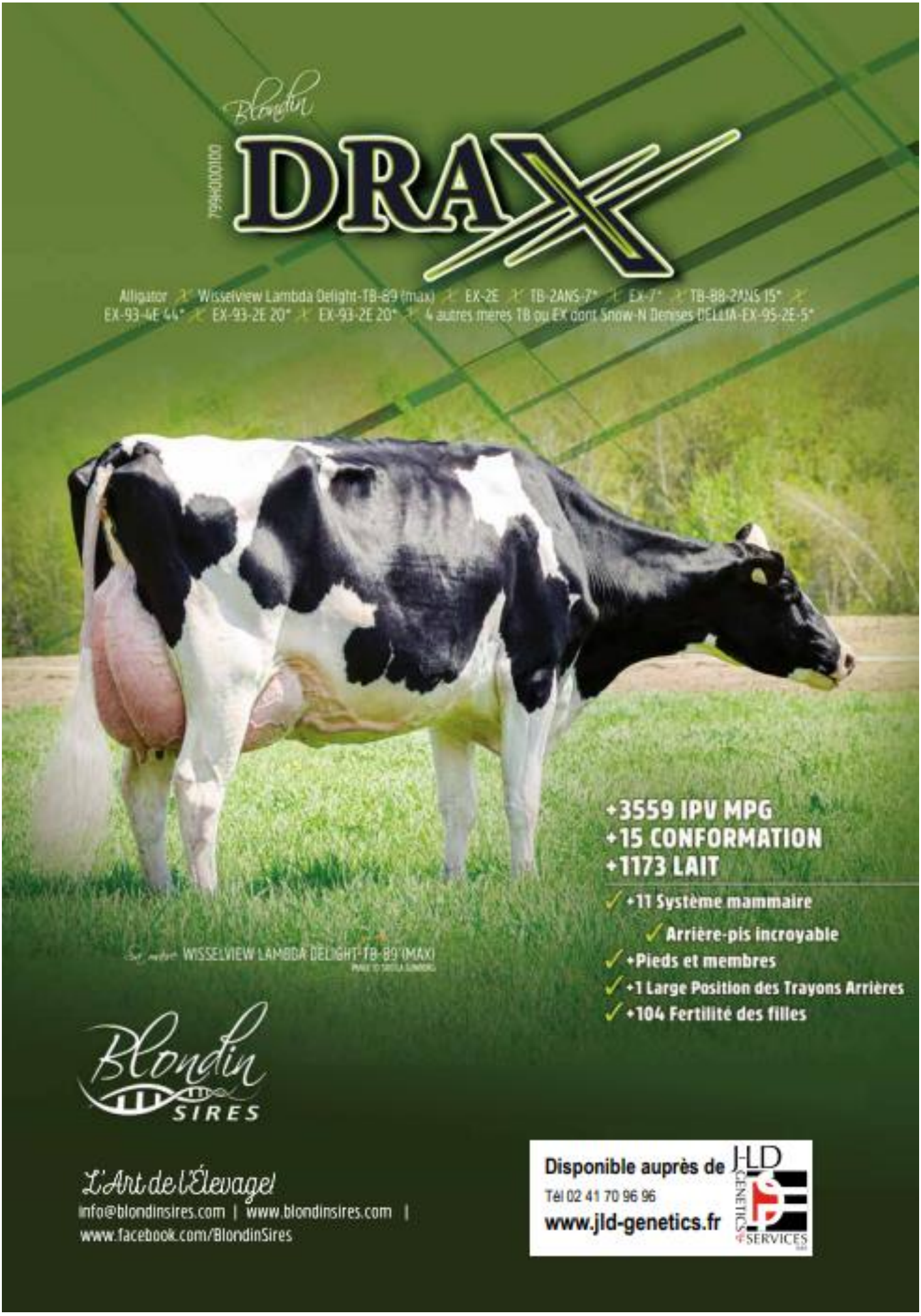
Blondin
DRAX
Alligator x Wisselview Lambda Delight-TB-89 (max) x EX-2E x TB-2ANS-7* x EX-7* x TB-88-2ANS 15* x
EX-93-4E 44* x EX-93-2E 20* x EX-93-2E 20* x 4 autres mères TB ou EX dont Snow-N Denises DELUIA-EX-95-2E-5*
+3559 IPV MPG
+15 CONFORMATION
+1173 LAIT
✓ +11 Système mammaire
✓ Arrière-pis incroyable
✓ +Pieds et membres
✓ +1 Large Position des Trayons Arrières
✓ +104 Fertilité des filles
WISSELVIEW LAMBDA DELIGHT-TB-89 (MAX)
Blondin SIRES
L'Art de l'Élevage
info@blondinsires.com | www.blondinsires.com |
www.facebook.com/BlondinSires
Disponible auprès de
Tél 02 41 70 96 96
www.jld-genetics.fr
JLD GENETICS & SERVICES

799H000100 *Blondie*

DRAX

Enr: HOCANM121105878 / Née: 04/25/2022 / ET BW A1A2 BE CDF CVF RDF VRF BYF BLF DPF CNF

PÈRE
STANTONS ALLIGATOR

MÈRE
WISSELVIEW LAMBDA DELIGHT TB-89-4ANS
fille de Farmoor Delta-Lambda
02-03 3x 305 j 14,335 KG L 3.4%G 3.0%P

2E MÈRE
WISSELVIEW ABBOTT DAHLIA EX-90-2E
fille de Willsbro Abbott
04-07 3x 305 j 16,389 KG L 4.1%G 3.4%P

3E MÈRE
WISSELVIEW MCCUTCHEN DELLIA TB-85-2ANS 7*
07-07 3x 305d 14,995KG L 3.7%G 3.0%P

4E - 11E MÈRES
EX-90-5ANS 7* / TB-88-2ANS 15* / EX-93-4E 44*
/ EX-93-2E 20* / TB-87 / EX-91
/ Snow-N Denises Delia EX-95-2E GMD DOM 5* / EX-90-2E GMD DOM

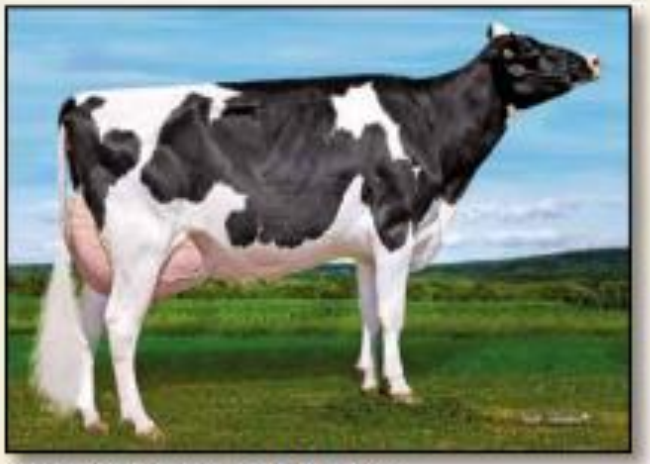

WISSELVIEW LAMBDA DELIGHT TB-89-4ANS
Mère

CHIFFRES CANADIENS

Performance à Vie		Fonctionnels			
IPV MPG	3559	Efficience Alimentaire	106	Fertilité des Filles	104
PRO $	2521	Durée de Vie	106	Vêlage de Traite	100
Production		Résistance à la Mammite	102	Tempérament	101
Lait	1173 kg	Maladies Métaboliques	102	Aptitude au Vêlage	100
Gras	41kg -0.04%	Santé des Onglons	100	Aptitude des Filles au Vêlage	102
Protéine	42kg +0.02%	Persistance de Lactation	99	Condition de Chair	96

Conformation	15	Faible
Système mammaire	11	Faible
Pieds et Membres	13	Faible
Puissance Laitière	8	Faible
Croupe	6	Faible
Plancher de Pis	3A	Incliné
Profondeur du Pis	5H	Profond
Texture du Pis	12	Chamu
Suspension Médiane	12	Faible
Attache Avant	5	Faible
Position Trayons Avant	1E	Éloignés
Hauteur Attache Arrière	10	Haute
Largeur Attache Arrière	11	Étroite
Position Trayons Arrière	1E	Éloignés
Longueur des Trayons	2C	Courts
Angle du Pied	7	Bas
Profondeur du Talon	14	Peu profond
Qualité de L'ossature	10	Grossière
Vue Côté-Membres Arrière	4C	Droits
Vue Arrière Membres Arrière	7	Sans l'intérieur
Vue des Membres Avant	0	Dernier rapproché
Locomotion	5	Non-modèle
Stature	7G	Courte
Hauteur à L'avant-Train	5	Haute
Largeur du Poitrail	1	Étroite
Profondeur du Corps	3	Peu profond
Capacité Laitière	9	Bon angulaire
Force du Rein	9	Faible
Angle de la Croupe	3H	Haut
Largeur aux Ischions	9	Étroite
Position du Trochanter	1R	Élevé

CHIFFRES AMERICAINS

Performance à Vie		Fonctionnels			
GTPI	2502	Somatic Cell Score	2.87	DPR	-1.0
NET MERIT	322	Vie Productive	1.2	Fertilité au Vêlage	2.5%
Production		Fertilité	92%	F. au Vêlage des Filles	2.2
Lait	1051 lbs	Filles/Troupeaux	0/0	M. à la Naissance	6.5%
Gras	27lb -0.05%	Combiné Gras & Protéine	40lbs	M. à la Naiss. des Filles	5.9
Protéine	31lb +0.00%	Cheese Merit	325	Fertilité des Filles	0

PTAT	2.72	Faible
UDC	2.24	Faible
FLC	0.78	Faible
BSC	1.11	Faible
Stature	2.08	Courte
Puissance laitière	1.37	Faible
Profondeur du Corps	1.91	Peu profond
Angularité	2.28	Grossier
Angle de la Croupe	-0.32	Haut
Largeur de la Croupe	2.24	Étroit
Vue côté-membres arr	1.12	Droit
Vue Arr. Membres Arr	1.36	Vers l'intérieur
Angle du Pied	1.73	Bas
Indice P&M	1.33	Bas
Attache Avant	2.75	Faible
Haut. Arrière-pis	3.43	Bas
Larg. arrière-pis	3.12	Étroite
Suspension médiane	2.29	Faible
Profondeur Du Pis	2.27	Profond
Position Trayons avant	0.33	Éloignés
Position Trayons arr	0.75	Éloignés
Longueur des Trayons	0.13	Courts

Nutréa
Une force pour l'élevage
Nouvelles coordonnées de votre service commandes aliments
depuis le 1er janvier 2024
02 99 98 02 70
commandesaliments@nutrea-norea.fr
ou contactez votre conseiller nutrition
SN NORÉA - Le Moulin des Landes - Landemont 49270 ORÉE D'ANJOU

NOUVELLE GÉNÉRATION
Des performances inégalées
DeLaval
ROBOTS VMS™ V300 et V310
Expert robotique
DAC - DAL RACLEURS
ROBOTS REPOUSSE FOURRAGE
SALLES DE TRAITE
opti traite
PAYS DE LA LOIRE
SARL TESSIER
Matériel de traite et d'élevage depuis 1986
Une équipe à votre service, dépannage et assistance 24/7
02 41 77 09 69 - contacts@tessier-delaval.com
SAINT CLÉMENT DE LA PLACE (49)

PALMARES CONCOURS 2023

SPACE

Juge : Luc Sassel

Section Ph.01B

10. Rey Santac (Chief Stan X Aftershock) – Gaec Du Bois Brillant, Rey Holstein

Section Ph.01C

11. Lalou Satis (Adlon P X Louxor) – Cyril Landreau

Section Ph.01D

10. Regina Du Val De Loire (Gold Chip X Favre Lars) – Gaec Du Val De Loire

13. Rapide (Nordwood X Lockwood) – Julien Rio

Section Ph.02D

5. Pbm Pricet (Crushtime X Lets Go) – Gaec Pierre Blanche

Section Ph.03A

3. La Maison Neuve Piska (Chief Stan X Solomon) – Gaec Maison Neuve

Section Ph.03B

10. Organique Du Val De Loire (Doorman X Carnival S) – Gaec Du Val De Loire

Section Ph.04B

1. Capjnivana (Abbott X Frist Pjp) – Gaec Du Bois Brillant, Agriber, Dupasquier, Jld, Triangle Holstein, Rey Holstein

EARL BELOUARD

La flèche, 49340 Trémentines

Tel : 07 69 59 63 28

Mail : elevage.belouard@gmail.com

Otone B+84 (liway-sil*iznogoud)

Site internet : https://elevagebelouard.wixsite.com/belouard

Réseaux sociaux : Elevage.belouard Elevage.belouard

Otone est la vache emblématique du troupeau. Elle est la meilleure représentation du troupeau avec une production de 14 000 kg de lait produit en seconde lactation avec une morphologie de qualité et un caractère attachant.

Le troupeau.

Top 16 ISU Département

TOP 15 index morpho département

Top 12 index repro département

Septembre MO (omezou*otone B+84) **Animaux adaptés aux robots et aux logettes** Réussite B+82 (kp carter*otone B+84)

Ventes de vaches, génisses ainsi que des mâles reproducteurs et embryons sur demande

Tambouille (fitz toc*mec pp rf) 1ere de section festi élevage 2023

Palmarès du concours Général Agricole 2022

juge : Thomas Saunier

Section 1NA
3. Lbb Zella (Crushtime X Dempsey Li) – Gaec Du Bois Brillant, Rey Holsteins, Gaec Les Vignes Rousses

Section 4N

2. Bm Nacelle (Fitz Toc X Lauthority) – Gaec Bords De Moine

Section 6N

3. Izella Du Mezou (Dempsey Li X Bolton) – Gaec Du Bois Brillant, Rey Holstein, Gaec Des Vignes Rousses

Départemental de Chemillé

Juge : Olivier Valles

Grande Championne : Capjnivana (Abbott X Frist Pjp) – Gaec Du Bois Brillant

agri Pasquier

Notre histoire est aussi la vôtre

Réserve Grande Championne : La Maison Neuve Piska (Chief Stan X Solomon) – Gaec Maison Neuve

Prix spéciaux :

Challenge Mère / Fille :

1, Jérôme Papin
2. Gaec De La Guillotière
3. Earl Rochard

Prix d'Elevage :

1, Gaec Leo Holstein
2. Gaec De L'Espérance
3. Gaec Du Val De Loire

Stanton Chief est né le 8 mars 2015 .

Encore aujourd'hui, malgré son âge et les jeunes taureaux extrêmement intéressants disponibles sur le marché, Chief maintient sa popularité !

Lorsque Stanton's Farms a proposé le jeune Chief a STgenetics qui démarrait à l'époque, Chief n'était pas un taureau extrême, mais plutôt un taureau solide dans tous les caractères.

La mère de Chief, Rockymountain Uno Cheyanne, a été achetée par la Famille Stanton en juillet 2013. Jim raconte : "Nous l'avions découverte dans le catalogue de la Rocky Mountain Sale: une jeune Numero Uno de la famille de la Larcrest Cosmopolitan. Son pedigree et ses index génomiques nous avaient vraiment interpellés. Nous étions donc allés la chercher. Quand nous l'avons vue, nous avons été impressionné par sa qualité. » Utiliser High Octane sur la belle 2 ans qu'était Cheyanne à cette époque était tout naturel par son index lait et son gTPI .

Chief a ensuite fait tout le travail lui-même. Il s'est montré une source de semence immensément fertile. Les doses de Chief sexées réussissent à remplir même les vaches les plus difficiles.

Quand les premières sont arrivées en lait, nous étions tous impressionnés. Les commentaires venaient de partout dans le monde : « venez voir nos filles de Chief, elles sont exceptionnelles ! » raconte Jim Stanton dans le PodCast STtalks épisode #52. Ces filles ont donné entière satisfaction a leurs propriétaires en confirmant les index génomiques de leur père.

Puissantes, très bien proportionnées, solides dans les dessus et avec des mamelles remarquables, les filles de Chief ont apporté autant de satisfactions aux sélectionneurs exigeants qu'aux éleveurs aux profils les plus divers.

Bonnes laitières, avec des membres adaptés aux conditions d'élevages Françaises, les filles de Chief se sont également immédiatement fait remarquer sur les concours. Dès 2020 on a retrouvé une fille de Chief gagnante au salon de l'Agriculture.

Le succès ne s'est plus jamais démenti, l'utilisation de Chief en tant que taureau confirmé a été massive ! Aujourd'hui son index est basé sur 5276 filles contrôlées et 4343 pointées, et ce en France seulement ! Parmi les taureaux nés en 2015, il est le 3ème taureaux ayant le plus de filles pointées sur le territoire français.

Les filles de Chief évoluent particulièrement bien au fur et à mesure des lactations, comme le prouve de manière éclatante les moyennes de classification. Elles ont en moyenne 1,6 point de plus que leurs contemporaines en 1ère lactation et 2,6 en 3ème !

Note Globale des filles de Chief et de l'ensemble des vaches Françaises en 2023				
	L1	L2	L3	L4
Filles de Chief	**82,5**	**83,9**	**86,1**	**88,1**
Moyenne Générale	80,9	82,1	83,5	84,6
Différence	1,6	1,8	2,6	3,5
Nb de filles de Chief	**1231**	**555**	**340**	**29**

Source : PHF

Découvert dès son plus jeune âge grâce à ses index génomiques, Chief confirme les méthodes modernes de sélection pour les grands taureaux. Et parmi les grands, Chief est probablement celui qui aura le plus marqué les esprits par l'homogénéité de sa descendance.

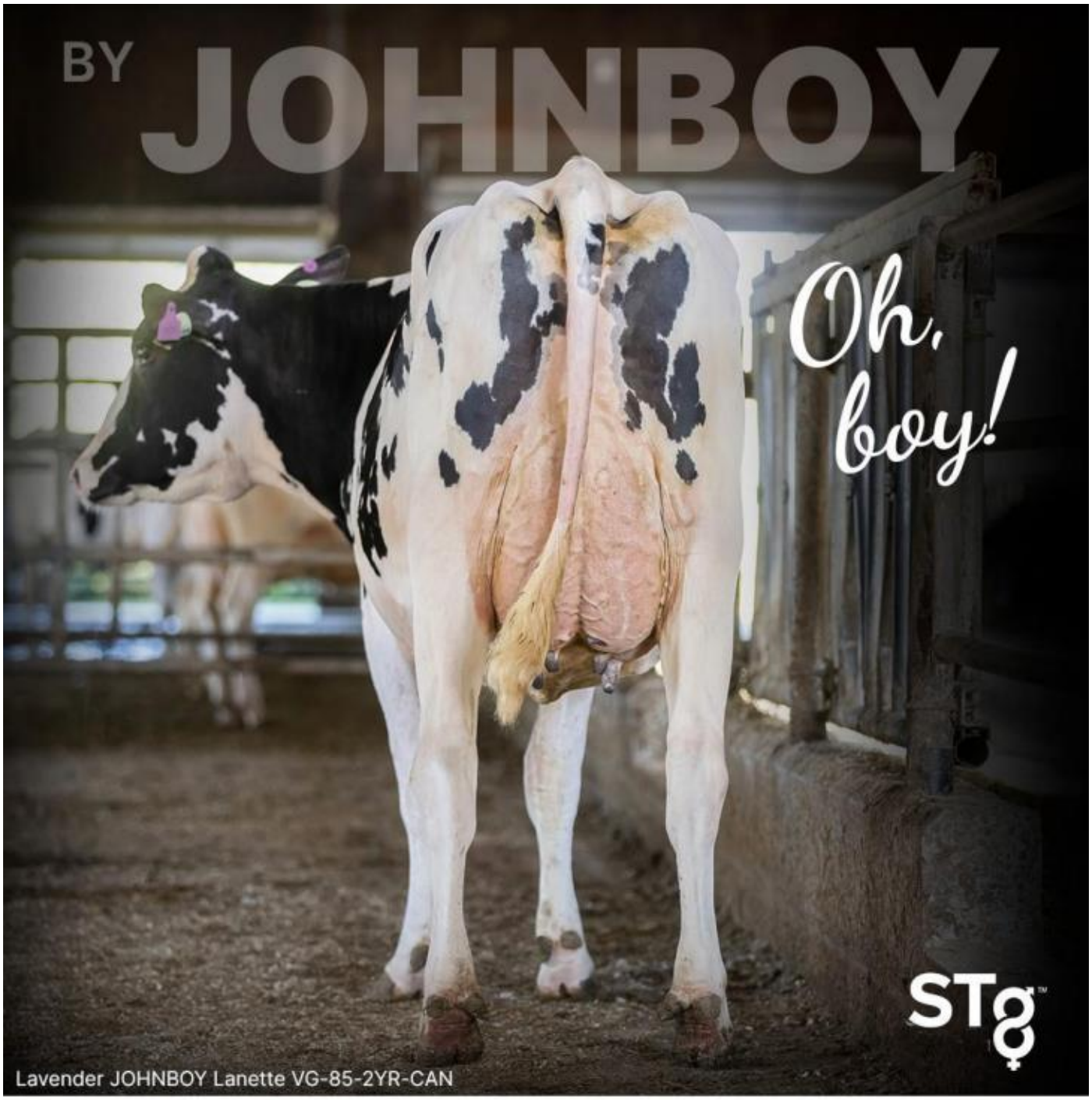

Anthony David 06 02 10 61 35

STgenetics®
France

RoueiL À votre service depuis 1982
LUBRIFIANTS
PRODUITS D'HYGIÈNE
TRAITEMENT DE L'EAU
SARL ROUEIL
Montbrault
53170 ARQUENAY
02 43 98 42 07
contact@roueil.fr
RoueiL
Christophe MAHÉ
Technico-commercial
- Secteur Ouest 49 -
06 21 35 78 05
christophemahe@roueil.fr
LUBRIFIANTS
PRODUITS D'HYGIÈNE
TRAITEMENT DE L'EAU
SARL ROUEIL
Montbrault
53170 ARQUENAY
02 43 98 42 07
contact@roueil.fr
RoueiL
Aurélien RICHARD
Technico-commercial
- Secteur Est 49 -
06 21 35 78 18
aurelienrichard@roueil.fr
LUBRIFIANTS
HYGIÈNE & NETTOYAGE
TRAITEMENT DE L'EAU

Ouest Génis'
OUEST GÉNIS', une solution pour commercialiser des femelles bovines de qualité !
VOLUMES COMMERCIALISÉS
15 000 animaux
14 500 génisses et vaches
500 petites génisses
RACES
Activité races laitières
> Prim'Holstein
> Normande
> Montbéliarde
> Pie Rouge
> Jersiaise
Activité races allaitantes (mâles et femelles)
> Charolaise
> Limousine
> Blonde d'Aquitaine
> Parthenaise
ORGANISATION
Un réseau d'acheteurs spécialisés
sur les régions Bretagne, Pays de Loire, Normandie, Centre Nouvelle Aquitaine
3 centres d'allotement
Blain (44)
Moréac (56)
Etrelles (35)
Ouest Genis' - BP 20080 - La Bossièrie - 44130 BLAIN
02 40 79 11 57

Lot Descendance : Chief Stan

Challenge Longévité : Harpe (Detox X Baxter) – Gaec Pierre Blanche

Championne Génisse : Toronto (Denver Bre X Fitz Toc) – Gaec Bords De Moine

Réserve Championne Génisse : Tequila (Chief Stan X Dempsey Li) – Gaec Du Bois Brillant

UNE CONCESSION AGRICOLE PRÉSENTE DEPUIS 1930

5 SECTEURS D'ACTIVITÉS

- Agricole
- Viticulture
- Elevage / Irrigation / Environnement
- Occasion
- Service après vente

14 AGENCES

+200 COLLABORATEURS

MASSEY FERGUSON
DEPUIS **1946**

DeLaval
DEPUIS **1978**

Section 66G1, Génisses nées entre le 01/03/2022 et le 31/12/2023
1. Tequila (Chief Stan X Dempsey Li) – Gaec Du Bois Brillant
2. Pbm Top Re (Amaretto R X All Gone) – Gaec Pierre Blanche
3. Tahitienne (Dateline X Louxor) – Gaec Lenoir
4. Tisane Red (Amaretto R X Luz Red Pp) – Gaec Billard

5. Tactisse (Prost X Louxor) – Earl Roch Lait
6. Turquoise (Ramses Rf X Multicast) – Earl Roch Lait
7. Telly Du Val De Loire (Crown Blon X Savior Lad) – Gaec Du Val De Loire
8. Jr Ti Amo (Hiet Rf P X Kimball) – Julien Rio

Section 66G2, Génisses nées entre le 01/03/2022 et le 31/12/2023
1. Toronto (Denver Bre X Fitz Toc) – Gaec Bords De Moine
2. Leoroyalty (Delta Lamb X Denver Bre) – Gaec Leo Holstein
3. Tropicale (Poulidor X Marathon) – Gaec Du Brionneau
4. Tavaneuse Du Val De Loire (Chief Stan X Dagon) – Gaec Du Val De Loire
5. Tocade (Fairplaymr X) – Gaec Billard
6. Esp Esptoulett (Radar Gdr X Rad Roylan) – Gaec De L'Esperance
7. Tomette (Omezou X Extreme Mr) – Gaec De La Guillotiere
8. Timide Des Trinos (Darlingo X Joblack) – Sas Trinos Expe Lait

Section 66G3, Génisses nées entre le 01/03/2022 et le 31/12/2023
1. Tambouille (Fitz Toc X Mec Pp Rf) – Earl Belouard
2. Trouvertel Rochard (Davin Eba X Doorman) – Earl Rochard
3. Leo Tidole (Crushtime X Highoctane) – Earl Piou Ciron
4. Leo Thia (Chief Stan X Doorman) – Gaec Leo Holstein
5. Jr Timide (Adorable X Nama P) – Julien Rio
6. Tamara (Rijkaard X Neron) – Earl Reveillere
7. Pbm Tissin (Hanans X Chief Stan) – Gaec Pierre Blanche
8. Esp Espulove (Chief Stan X Crushtime) – Gaec De L'Esperance
9. Torsade (Perigne X Moyrath) – Earl Roch Lait

Championne Espoir : Santac (Chief Stan X Aftershock) – Gaec Du Bois Brillant

Réserve Championne Espoir : Rf Regate (Radar Gdr X Millenn Mr) – Gaec Du Bois Brillant

Meilleure Mamelle Espoir : Santac (Chief Stan X Aftershock) – Gaec Du Bois Brillant

Section 661A, Femelles en cours de 1re lactation

1. Rf Regate (Radar Gdr X Millenn Mr) – Gaec Du Bois Brillant
2. Regina Du Val De Loire (Gold Chip X Favre Lars) – Gaec Du Val De Loire
3. Rubile Du Val De Loire (Amaretto R X Idel Red) – Gaec Du Val De Loire
4. Polynesie Du Hardas (Fitz Toc X Atwood) – Jerome Papin
5. Esprasia (Impression X Mogul) – Gaec De L'Esperance
6. Rapide (Nordwood X Lockwood) – Julien Rio
7. Ridji Du Hardas (Adlon P X Alta1Stcla) – Jerome Papin

Section 661B, Femelles en cours de 1re lactation

1. Santac (Chief Stan X Aftershock) – Gaec Du Bois Brillant
2. Lalou Satis (Adlon P X Louxor) – Cyril Landreau
3. Pbm Supers (Bentley Ed X Daryl) – Gaec Pierre Blanche
4. Esp Espsimdanj (Chief Stan X Mesdoor) – Gaec De L'Esperance
5. La Maison Neuve Secrete (Dateline X Mccutchen) – Gaec Maison Neuve
6. La Maison Neuve Siska (Chief Stan X Mesdoor) – Gaec Maison Neuve
7. Rustique (Okalibra X Justify) – Julien Rio
8. Suzette (Orly X Mercure) – Gaec De La Guillotiere
9. Starlette (Potter Rf X Moedis Red) – Earl Belouard

Championne Jeune : Pupille Du Val De Loire (Secretaria X Pvl Joris) – Gaec Du Val De Loire

Réserve Championne Jeune : Palmette (Narbor X Jaipur) – Earl Roch Lait

Meilleure Mamelle Jeune : Pupille Du Val De Loire (Secretaria X Pvl Joris) – Gaec Du Val De Loire

Section 662A, Vaches en lait en cours de 2e lactation

1. Palmette (Narbor X Jaipur) – Earl Roch Lait
2. Pbm Pricet (Crushtime X Lets Go) – Gaec Pierre Blanche
3. La Maison Neuve Otawa (Chief Stan X Gold Chip) – Gaec Maison Neuve
4. Pidji Du Hardas (Nightime X Alta1Stcla) – Jerome Papin
5. Precieuse Du Hardas (Kerryhill X Alta1Stcla) – Jerome Papin
6. Pyrelie Rochard (Unix Crot X Impression) – Earl Rochard
7. Esppoulett (Army Apple X Fever Crac) – Gaec De L'Esperance

Section 662B, Vaches en lait en cours de 2e lactation

1. Pupille Du Val De Loire (Secretaria X Pvl Joris) – Gaec Du Val De Loire
2. Pauline (Doorman X Minister M) – Gaec Bords De Moine
3. Pom Rolita (Chief Stan X Abs Jonas) – Julien Rio
4. Richesse (Nilway X Misterbond) – Gaec Des Puits
5. Espritared (Rager Red X Mad Max R) – Gaec De L'Esperance
8. Prisys Red Du Val De Loire (Kimball X Rager Red) – Julien Rio

Championne Adulte : Capjnivana (Abbott X Frist Pjp) – Gaec Du Bois Brillant

Réserve Championne Adulte : La Maison Neuve Piska (Chief Stan X Solomon) – Gaec Maison Neuve

Meilleure Mamelle Adulte : La Maison Neuve Piska (Chief Stan X Solomon) – Gaec Maison Neuve

Section 663, Vaches en lait en cours de 3e lactation
1. La Maison Neuve Piska (Chief Stan X Solomon) – Gaec Maison Neuve
2. Organique Du Val De Loire (Doorman X Carnival S) – Gaec Du Val De Loire
3. Leo Olli (Fitz Toc X Seaver) – Gaec Leo Holstein
4. Leo Onsone (Furious X Brawler) – Gaec Leo Holstein
5. Olympiade Des Peupliers (Norland X Louxor) – Earl Des Peupliers
6. Les Natteries Oasis Fp (Louxor X Ipnos) – Earl Poiron Florent
7. Les Natteries Omega Fp (Born P Rdc X Shot Dozer) – Earl Poiron Florent
8. Pbm Pita R (All Gone X Texas Red) – Gaec Pierre Blanche
9. Palma (Misterbond X Diamond Se) – Earl Roch Lait

Section 664, Vaches en lait en cours de 4e lactation
1. Capjnivana (Abbott X Frist Pjp) – Gaec Du Bois Brillant
2. Olivia (Mesdoor X Extreme Mr) – Gaec Bords De Moine
3. Nitane Rochard (Impression X Alliance) – Earl Rochard
4. Les Natteries Octavia Fp (Adagio-P X Hammig Isy) – Earl Poiron Florent
5. Nouky (Lideal X Galop) – Gaec De La Guillotiere
6. Nissan Des Trinos (Joblack X Dashawn) – Sas Trinos Expe Lait
7. Esp Olared (Ladd P Red X Odyssey Pl) – Gaec De L'Esperance

Section 665, Vaches en lait en cours de 5e lactation
1. Ga Nibrook (Windbrook X Zelgadis) – Cyril Landreau
2. Mupee (James Bond X Gold Chip) – Gaec Leo Holstein
3. Misstar Du Hardas (Alta1Stcla X Felisio) – Jerome Papin
4. Jogul Des Trinos (Mogul X Stonewall) – Sas Trinos Expe Lait
5. Miaou Rochard (Snowflake X Gabino) – Earl Rochard

Section 666, Vaches en lait en cours de 6e lactation et plus
1. Lilia Rochard (Crival X Seaver) – Earl Rochard
2. Ikea (Galop X Lenny) – Gaec De La Guillotiere
3. Harpe (Detox X Baxter) – Gaec Pierre Blanche

Concours de présentation du Festi'Elevage

Section 1 : de 7 à 14 ans

Mainguy Sarah
Gremaud Manoa
Arial Tim
Arial Rose 1
Leger Arthur
Brun Morgane
Cussonneau Dorian
Valoteau Lylia 2

Section 2 : de 15 à 17 ans

Girard Sarah 1
Daudin Enzo
Guignard Emilie
Lambert Antonin
Cherbonnier Marius
Malinge Mathis
Loste Maëlle
Maillet Lena
Poiron Pierre
Deletre Jules 2

Section 3 : de 18 à 20 ans

Darthenucq Lucie
Leboeuf Juliette 2
Degas Antoine 1
Couteau Lois
Lambert Victor
Billard Jérémy
Wasse Antonin
Blond Jules
Simon Maiwen
Belouard Matheo

Section 4 : de 21 à 25 ans

Pineau Léonie 2
Defois Léo 1
Olivier Clément
Seguin Benoit
Rollandeau Alexis
Griffon Alex
Guinhut Perrine
Vincent Elodie
Bitaudeau Thomas
Mangelle Roxan

Champion Présentateur : LEBOEUF Juliette

Réserve : DEGAS Antoine

Mention : DEFOIS Léo

Centenaire du Puy du Fou

Juge : Sylvain Durant et Florent Chapon

Section 3R

5. Leo Oburn (Redstream x Selayo) – Gaec Leo Holstein

Section 1NA

10. Solfege (King Doc x Denver Bre) – Gaec Bords De Moine

Section 1NB

8. Shakira (Overwing x Aftershock) – Gaec Bords De Moine

10. Soline (Atwood x Doorman) – Gaec Bords De Moine

Section 2ND

3 MM. Pupille DU VAL DE LOIRE (Secretaria x Pvl Joris) – Gaec Du Val De Loire

Section 2NE

7. Olson du Hardas (Moderato x Daryl) – Papin Jerome

12. Palmette (Narbor x Jaipur) – Earl Roch'lait

Section 3ND

8. Leo Olili (Fitz Toc x Alliance) – Gaec Leo Holstein

Section 4NA

10. LES NATTERIES Octane Fp (Adagio-p x Sudan Cri) – Earl Poiron Florent

Section 4NB

7. Niagara DU VAL DE LOIRE (Mesdoor x Glauco) – Gaec Du Val De Loire

PELÉ
agri-conseil
Négociant depuis 1856

NUTRITION
DIÉTÉTIQUE
FOURRAGE
CONSERVATION

Aliment à la ferme

Broyage - Aplatissage - Mélange
Incorporation de compléments

02 41 92 73 24 – Candé 49440
www.peleagriconseil.fr – contact@peleagriconseil.fr

Audit élevages

Société de Contrôle Laitier Officiel

Agréée par le Ministère de l'Agriculture depuis 2014

- ***Location/livraison*** *ou achat de matériel de prélèvements : Tru-test, échantillonneur robots toutes marques (Lely, De Laval, Gea...)*
- ***Lecteur de boucle RFID et de flacon code-barres*** *: enregistrement électronique instantané du contrôle*
- ***Transferts des données au SNIG*** *(Système National de l'Information Génétique)*
- ***Logiciel Audit Elevages*** *de suivi de troupeau avec espace éleveur*

Tél : **06 14 36 83 69 / 06 63 74 51 25**
Courriel : contact@auditelevages.fr
Site internet : www.auditelevages.fr

PRIM'HOLSTEIN 49

Mauges Elevage Passion

Association créée en juin 2012, suite au concours de La Petite Angevine 2011.

Elle poursuit plusieurs objectifs :

- Créer et conserver un dynamisme entre les jeunes éleveurs
- Rencontrer, former et partager notre passion avec les jeunes
- Promouvoir les élevages des Mauges et des alentours
- Echanger avec les acteurs de la filière

Partager notre passion avec les jeunes et les acteurs de la filière est essentiel. Des journées sont organisées pour leur apprendre la manipulation, la tonte, la préparation et la présentation des animaux.

Nous organisons le concours de La Petite Angevine, réunissant 3 races tel que ; la Normande, la Prim'Holstein et la Jersiaise. Autour d'une journée conviviale.

MEP participe aussi à quelques concours extérieurs, pour garder cette convivialité et mettre en application notre savoir-faire.

Venez nous rencontrer lors de la foire de La Petite Angevine.

Contact : mauges.elevage.passion@gmail.com

Mauges Elevage Passion

Mep_49

Young Team Show

En 2023 à eu lieu, la deuxième édition du Young Team Show, un concours par équipe. 4 membres de MEP ce sont donc rendu en Mayenne.

Juliette Leboeuf, Léo Defois, Antoine Degas et Perrine Guinhut.

L'équipe à brillé en remportant une grande majorité des prix.

Pour le championnat de Clippage :

1. Juliette Leboeuf
2. Léo Defois
3. Antoine Degas

Pour le concours de présentation :

1. Antoine Degas
2. Juliette Leboeuf
3. Léo Defois

Pour le classement des meilleurs jeunes :

1. Juliette Leboeuf
2. Léo Defois
3. Antoine Degas
4. Perrine Guinhut

L'équipe a remporté ce concours.

EFJE

Léo Defois et Perrine Guinhut ont été choisi par PH 49 pour représenter le Maine et Loire. Lors de cette semaine les jeunes sont formés et notés sur différents ateliers.

Au clippage Léo remporte le concours et Perrine fini 4e de sa section.

Pour la présentation Léo termine 3e du concours et Perrine 2e de sa section.

Au classement général, Léo a été élu grand Champion de l'édition 2023 et Perrine termine 6e.

HERBAUGES

UNE STRUCTURE AU SERVICE DES AGRICULTEURS

LE SERVICE · LE LAIT · LA NUTRITION · LE VÉGÉTAL

Petite Angevine 2023

Cet évènement majeur s'est passé le 27 aout 2023. Ce fût une réussite car 5 élevages Normand, 17 élevages Holstein et 3 élevages Jersiais étaient présents, ainsi qu'une trentaine de jeunes qui ont participés au concours de présentation.

Voici le palmarès du concours Holstein :

Section 1 :

1. BM Ulotte (Chief stan x Obelix) – GAEC Bord de Moine
2. LEO Tidole (Crushtime x Highoctane) – EARL Piou Ciron
3. Uvalie BLD (Rijkaard x Osaka) – EARL Belouard

Section 2 :

1. LEO Tahiti (Chief stan x Millenium) – GAEC LEO Holstein
2. Terra nova (Artist x Jolding P) – GAEC Evre Loire
3. BM Twist (Amaretto x Texas) – GAEC Bord de Moine

Section 3 :

1. LEO Thia (Chief stan x Doorman) - GAEC LEO Holstein
2. Tulipe BLD (Ouchka x Multicast) – EARL Belouard
3. Troudy du Val de Loire (Chief stan x Dagon) - GAEC du Val de Loire

Section 4 :

1. Tavaneuse du Val de Loire (Chief stan x Dagon) – GAEC du Val de Loire
2. LEO Royalty (Delta Lambda x Denver) - Gaec Léo Holstein
3. Tocade (Fairplay x Execo SN) - GAEC Billard

Section 5 :

1. Tanneuse du Val de Loire (Army Apple x Mesdoor) – GAEC du Val de Loire
2. Tahitienne (Dateline x Louxor) – GAEC Lenoir
3. Telly du Val de Loire (Crown Blondin x Savior) - GAEC du Val de Loire

Section 6 :

1. Tulipe (Olizy x Husson) - EARL des Peupliers
2. Tirma (Remember x Nivet) - GAEC de la Guillotière
3. Turquoise (Ramses Rf x Multicast) – EARL Roch'Lait

Championnat :

- Grande Championne : Bm Ulotte – Gaec Bords de Moine
- Réserve Championne : Tanneuse du Val de Loire – GAEC du Val de Loire

- Mention Championne : Léo Thia – GAEC LEO Holstein

Concours de Présentation :

Section 1 :

1. Rose Arial
2. Tim Arial
3. Enzo Daudin

Section 2 :

1. Lucie Darthenucq
2. Juliette Leboeuf
3. Jeanne Beautier

Section 3 :

1. Léonie Pineau
2. Matteo Belouard
3. Jules Blond

Section 4 :

1. Camille Provost
2. Alexis Rollandeau
3. Chloé Marcereuil

Championnat :

- Grande Championne : Juliette Leboeuf
- Réserve Championne : Léonie Pineau
- Mention Championne : Camille Provost

Mauges Elevage Passion

LE CRÉDIT MUTUEL, PARTENAIRE DES AGRICULTEURS.

Fidèle à ses valeurs de solidarité et de proximité, le Crédit Mutuel place ses clients-sociétaires au coeur de ses préoccupations et de ses actions.

Au quotidien, le Crédit Mutuel s'engage à vos côtés avec des solutions adaptées aux différentes situations.

Crédit Mutuel

Caisse Régionale du Crédit Mutuel Anjou - Société Coopérative de Crédit à Capital variable. RCS Angers D 072 202 419 00015 - 1 place Molière - BP 10648 49006 Angers cedex 01. Intermédiaire en opérations d'assurance sous le n° Orias 07 003 758. Crédit photos : Getty Images. Février 2021.

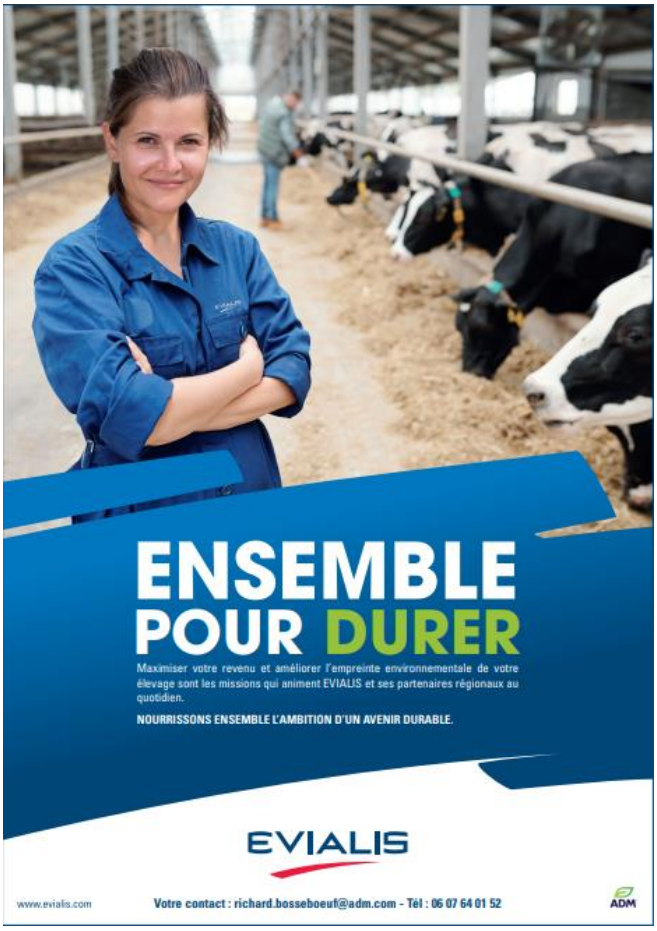

Adrien ONILLON

Présentation de l'exploitation

Je suis installé au GAEC du Val de Loire, situé à St Germain des Prés, auprès de la Loire, avec Florent Barrault. A la suite du départ en retraite de Pascal Catterou, le 31 décembre 2018.

1 014 000 l de quota chez Terrena.

165 ha de SAU : 115ha de prairies, dont 50ha en contrat MAE
36ha de Maïs ensilage
4 ha de Bettraves Fourragères
10ha Orge

Résultat contrôle Laitier 2023 : 104 VL
10661 Kg
TB 39.4, TP 31.5

Résultat pointage : NG 84.5, MA 85.9, CL 85.3, BS 84.3, ME 83
6 EX, 48 TB, 72 B+

Depuis 2020, on fait des croisements Hereford, en contrat avec Charal.

Une transmission tournée vers l'élevage

Le GAEC du Val de Loire a été crée en 2010, par Barrault Florent et Catterou Pascal, deux voisins installés en individuel. Ils ont construit en 2013, un bâtiment pour rassembler les 2 troupeaux, en système de traite 2x12 simple équipements.

Tous les 2 ont toujours été passionnés par la holstein, et par la sélection. C'est par le biais de cette sélection, et la vente d'animaux au GAEC LEO Holstein ainsi que Landreau Cyril, que le contact a été pris avec moi, dans le but de reprendre la suite de Pascal.

A l'installation (oct-2019), nous avons repris 300 000 litres de quota, dans le but de diluer les nouvelles mises aux normes. On a augmenté en production par vache, pour éviter de monter le nombre d'animaux présent, car nous sommes limités en

air paillé.
L'objectif est de faire le quota avec une moyenne de 100 vaches sur l'année, tout en gardant une période de vêlage allant du 15 avril au 31 décembre.

2 sites atypique

Historiquement, Florent était installé dans la vallée de St Germain avec des terres plutôt sableuse et des risques liés aux inondations, et Pascal au-dessus de la vallée à 4 km, avec des terres très humides l'hiver et très séchantes l'été. Le choix s'est vite tourné, vers l'implantation d'herbe dans ces parcelles.
En vallée, on cultive (hors zone MAE), du maïs avec un méteil ensilage en inter-cultures. Dans le but d'assurer les stocks, avec une ration 50% maïs et 50% herbe.
Les génisses sont situées sur le site de Florent, en ration sèche foin, lié au 50 ha de MAE, où l'on réalise une coupe de foin à partir du 1 juillet.

La sélection

L'objectif est de travailler avec des animaux plaisant à traire et qui sont solides dans leur démarche. Ainsi que de bons fonctionnels (cellules). Dans le but de faire vieillir au maximum les animaux. Nous sommes à 2.7 rangs de lactation sur le troupeau.
On va regarder des taureaux bons en mamelle attache, largeur, en faisant attention aux longueurs de trayons.
Des bons membres, et garder une capacité et une puissance des animaux.
On fonctionne avec des doses sexées sur les vaches et génisses, pour permettre d'accoupler les souches que l'on souhaite. Puis sur une partie des génisses, on croise avec du Hereford et sur les vaches, on conserve le conventionnel et croisement Bleu.
Le troupeau Hereford est conduit en veau sous nourrice en utilisant les vaches

destinées à la réforme, au maximum à l'herbe.

Les concours

On essaye d'être présent sur beaucoup de concours, pour d'abord présenter l'élevage et notre travail du quotidien, mais aussi se comparer.

Grâce a une sélection historique, des bons résultats sont arrivés :

Au SPACE en 2019, avec Lasagne (Favre x Brawler) : 1ère de section et meilleure mamelle de section. Elle vient de passer EX 90 en 5ème veau en janvier 2024.

Puis elle a enchainé, sur le prix de Championne adulte et réserve grande Championne du régional Pays de Loire 2021. Gestante de Chief sexé pour mai 2024.

Sa mère, Indiana, (Brawler x Million) fini réserve adulte du festi'élevage 2022. Gestante de chief sexé pour mai 2024.

Récemment au 100 ans de Prim'Holstein France, au Puy du Fou, Pupille a fini 3ème de section et meilleure mamelle de section. Elle qui avait brillé au festi'élevage, en remportant le prix de championne jeune et meilleure mamelle jeune.

Arrivé Bellanné
NUTRITION
UNE VISION,
DES MÉTHODES DIFFÉRENTES
• Large gamme granulés, mash, farines
• Équipements modernes
• Solutions sur mesures
• Audits technico-économiques
Geoffroy, Stéphane, Jean-François
sont à votre service
Tel. 05 49 81 25 25

accompagnement
stratégie
Maine-et-Loire
CONSEIL
GESTION
EXPERTISE COMPTABLE
Accompagner et conseiller
les chefs d'entreprise
de notre territoire
À vos côtés, pour réussir.
14 avenue Jean Joxé - CS 80646 49006 Angers Cedex 01
02 85 35 75 00 contact@as49.fr www.as49.fr

Jules à la conquête de Paris

La passion de l'élevage

Jules Deletre est âgé de 18 ans, il habite à la Meignanne, où son père Jérôme est installé au GAEC du Brionneau. (2 associés, 100 VL, système roto sur 180 ha).
C'est là que Jules découvre s a passion pour l'élevage, et l'entretien en suivant son père. Ainsi il oriente ses études dans le domaine agricole, à la MFR de Segré, de la troisième au BACPRO CGEA qu'il va finir cette année.

Les premiers pas avec le pointage

Il découvre le pointage à la ferme familiale, avec Christophe Marais, depuis la création du GAEC.
Durant ses stages en exploitation laitière, il choisit des fermes qui sélectionnent en Prim'Holstein. Il prend vite goût à emmener des animaux sur les concours, dans les fermes où il fait son stage mais aussi au GAEC familial. Mais aussi suivre les accouplements.
Avec l'école, il participe en seconde BAC (année du covid) au pointage en Montbéliarde et Prim'holstein, où il finira 6ème.
En 2021, année de reprise du festi'élevage, il retente sa chance au pointage Prim'holstein. Il se classe alors 1er départemental et directement qualifié pour le Concours Général Agricole, à Paris.

De Chemillé à Paris, Jour J.

Suite à sa sélection au CGA 2023, Jules se prépare en révisant ses tables avec Christophe Marais sur la ferme familiale.
Le rendez-vous est pris le Lundi 27 Février 2023, jour du concours Holstein. L'arrivée est fixée à 7h30, il reçoit l'équipement pour le concours, veste et table de pointage lors du briefing.
A 8h00, les 88 jeunes qualifiés entament le pointage de 4 premier veaux, ils ont 1 heure. Les 6 premiers de cette première étape sont qualifiés pour le jugement

— DEPUIS 1896 —

POHU

produits du sol · combustible · jardinerie

d'une section de vache. Il est 11h00, quand Jules prend le micro pour juger la classe des vaches adultes du concours rouges. Une vocation à en devenir…

L'heure du verdict, 15h30, pendant la section des vaches Noir en 4ème veaux, le stress monte d'un cran, tous les jeunes sont sur le podium pour l'annonce des résultats. Et bonne nouvelle pour Jules, qui se classe troisième de ce concours national. Bravo à lui.

L'esprit revanchard

Troisième ça ne lui suffit pas, pour cette année 2024 il retente sa chance après sa qualification au festi'élevage 2023.

On lui souhaite bonne chance.

Rapport financier

Produits		Charges	
Sponsors	4 800,00 €	phf cotisation	46,68 €
Cotisations	1 237,50 €	Concours	1 355,76 €
Voyage	235,00 €	Indemnités 2022	433,60 €
Produits exceptionnles	1 500,00 €	AG	1 638,30 €
100 ans PHF	1 334,73 €	Indemnités space	899,50 €
Divers	55,00 €	Doc AG	985,20 €
Space	2 378,00 €	Plaque AG	150,00 €
		Voyage 2023	1 880,52 €
		Jeunes eleveurs	820,00 €
		Divers	78,00 €
		Chemillé 2023	1 040,66 €
		100 ans PHF	1 681,53 €
		Internet	120,00 €
Total	11 540,23 €	Total	11 129,75 €
Résultat	**410,48 €**		

POINTAGES 2023

1ère lactation :

LBB ZELLA TB87 (Crushtime x Dempsey x Bolton)
MA 88 / FO -86/ SL 86 / ME 88
C'est la fille d' Izella du Mezou.
Réserve championne du printemps des génisses 2022
3eme de section du Salon de l'agriculture 2023
Propriété du GAEC DU BOIS BRILLANT, Rey Holstein et GAEC des vignes rousses à Saint Sigismond

RF REGATE TB 86 (Radar x Millenium x Numero uno)
MA 88 / FO 88 / SL 84 / ME 87
1ère de section génisses à l'Open Dairy show 2022
1ère de section et réserve championne Espoire de Chemillé 2023
Propriété du GAEC DU BOIS BRILLANT et de Fabrice Reillon à Saint Sigismond

RUBY DU VAL DE LOIRE TB 86 (Dagon x Savior x Carnival x Windbrook)
MA 87 / CL 85 / BS 85 / ME 86
Elle a produit 9140 kg en 341 jours, en 1ère lactation.
Cette souche remonte à BTS Betsy Windbrook (famille Miss Mark Mawi), achetée lors de la vente du Bon Temps
Une fille par Chief, et une fille par Diamondback présente en génisse.
Propriété du GAEC DU VAL DE LOIRE à Saint Germain des Prés

ROXANE TB 86 (Chief x Doorman B+84 x Aftershock B+ 84)
MA 87 / FO 86 / SL 88 / ME 85
La 3ème mère est une fille par Fever d'Emeline EX 95
10184 kg à 37.8 tb et 28.8 tp en 295 jours en première lactation
1 fille par Artist
Propriété du GAEC BORDS DE MOINE à Saint André de la Marche

LALOU SPRITZ TB86 (Fitz x Windbrook EX92 x Zelgadis TB85 x Spirt Ced TB85)
MA 87 / CL 86 / BS 87 / ME 85
Spritz est la deuxième fille de GA Nibrook née sur la ferme (plus de détail sur Nibrook dans le palmarès des vaches EX en 5ème lactation).
Descendance : Lalou Umbrella est une fille par Gold Chip née en 2023
Propriété Cyril LANDREAU, GAEC May BelLes JeHo au May sur Evre

RITA FLY TB 86 (Nilway x Massiv)
MA 87 / FO 87 / SL 87 / ME 84
En 1ère lactation
Propriété de Freddy GRASSET à Saint Macaire en Mauges

PBM READYSICA TB 86 (Wilt Enzo x Destry x Gabino x Spirit)
MA 86 / FO 86 / SL 83 / ME 86
Participation à l'Open show 2022
1 fille par Chief
Descendante de PBM Isica EX 96 Grande championne SPACE 1999
Propriété du GAEC PBM à Landemont

2ème lactation :

PBM PRICETIME TB 87 (Crush time x Lets go x Fever)
MA 88 / FO 87 / SL 86 / ME 84
2ème de section Festi élevage
5ème de section Space 2023 dans la classe de la grande championne
1 fille de Chief
Propriété du GAEC PBM à Landemont

4ème lactation :

BM NACELLE EX 92 (Fitz x Lauthority TB 86 x Time TB 88)
MA 95 / FO 92 / SL 88 / ME 90
3ème de section SIA 2023
4ème de section SIA 2022
Famille achetée à Maurice CHUPIN
12256 kg à 40.7 tb et 32.2 tp en 3055 jours en 4ème lactation
2 filles : 1 Octane B+ 84 à 2an et 1 Undenied
Propriété du GAEC BORDS DE MOINE à Saint Andrée de la Marche

CAPJ NIVANNA EX 92 (Abott x Frist PJP x Beacon)
MA 92 / FO 94 / SL 89 / ME 93
C'est une vache en 4ème lactation qui a déjà produit 52 000 kg de lait
Grande championne du Space 2022
2ème de section a l'Open Dairy show 2022
Grande championne de Chemillé 2023
1ère de section au SPACE 2023
5ème de section à Swiss expo 2024
Propriété du GAEC DU BOIS BRILLANT, JLD, Rey Holstein, Dupasquier, Agriber et Serrabassa à Saint Sigismond

MAUVE EX 91 (Commander x Fever)
MA 92 / FO 90 / SL 96 / ME 89
En 4ème lactation
Propriété du GAEC DE L'EPINARDIERE à Miré

LEO OBURN EX 90 (Redstream x Selayo red x Lichtblick)
MA 94 / FO 90 / SL 88 / ME 87
En 4ème lactation
Participation à L'Open Show 2022 et 5ème de section au centenaire PHF
Propriété du GAEC LEO HOSTEIN à Gesté

5ème lactation :

GA NIBROOK EX92 (Windbrook x Zelgadis TB85 x Spirt Ced TB85 x Hairy Breiz B+82)
MA 95 / CL 91 / BS 90 / ME 90
Nibrook a été achetée au GAEC de l'Automne à Allonnes en 2019. Elle est arrivée génisse gestante et est aujourd'hui en cours de 5ème lactation.
Elle a été vendue en fin d'année dernière pour 50% à Simon Buchot
Première et meilleure mamelle de la classe des 4èmes lactations au Festi'Elevage 2022
Première et meilleure mamelle de la classe des 5èmes lactations au Festi'Elevage 2023
Descendance :
Lalou Redbrook, une fille de Kingpin B+83 vendue en lait qui a eu une fille de Unix en 2022
Lalou Spritz TB86 une Fitz en première lactation qui a fait une jolie Gold Chip en 2023

Lalou Tilbrook issue du taureau King Doc vendue génisse.
Lalou Unibrook, sa dernière fille par Chief
Production : un cumul en cours de 5ème lactation 46479kg à7%
Propriété Cyril LANDREAU, GAEC May BelLes JeHo et Simon Buchot au May sur Evre

MUPEE EX 91 (James bond x Gold Chip x Sanchez)
MA 94 / FO 87 / SL 89 / ME 92
Elle a produit 45618 kg de lait en 5 lactations.
Meilleur mamelle espoir à Chemillé en 2019
4ème de section au SPACE en 2019
2ème de section à Chemillé en 2023
Fraiche vêlée de son 6ème veau
1 fille par Solomon TB 86 en premier veau, meilleur mamelle espoir à Chemillé en 2022 et 1 fille par Denver
Propriété du GAEC LEO HOSTEIN à Gesté

MALINE du Val de Loire EX 91 (Banesto x Carnival x Jo Decker)
MA 92 / CL 92 / BS 90 / ME 89
En cours de 5ème lactation, prochain vêlage pour aout 2024. Gestante de Sideroad en sexée.
En 4ème lactation, 12082 kg en 305 jours.
Elle a 2 filles dans l'élevage dont 1 en lactation, Secretaria qui est actuellement en 2ème lactation et Control.
Propriété du GAEC DU VAL DE LOIRE à Saint Germain des Prés

MISSTAR Du Hardas EX 90 (Atlas 1st Class x Félisio x Goldwyn x Oman x Hairy Breizh x Besne Buck x Ugella bell)
MA 95 / CL 86 / BS 82 / ME 90
Misstar Du Hardas est une vache issue de 12 générations présentes sur l'exploitation.
Elle possède des index intéressants et une morphologie qui permet de sortir sur le ring à l'occasion, ce qui fait d'elle une vache complète. 3ème place au concours régional PH de Chateau Gontier en 2021.
Misstar possède 4 filles : 1 par Kerryhill, 1 par Chief Stan, 1 par Excalibur, 1 par révélation et une petite fille par Hedge PP, ce qui permet de perpétuer l'aventure de la lignée.
Propriété de JEROME PAPIN à La Poitevinière

MARQUISE EX 90 (Integrale x ladd p red x classc red)
MA 94 / FO 92 / SL 89 / ME 82
44429 kg de lait en cours de 5ème lactation
2 filles par copycat et 1 fille par roman rf
Propriété du GAEC HOSTEIN DU BOIS à Saint Germain sur Moine

ORM MERCKO EX 90 (ABS Silver x Boheme Sho TB87 x Negundo TB 86 x Lonard B+)
MA 89 / FO 93 / SL 90 / ME 92
7 ans 5 mois - Actuellement tarie - Gestante de Hypnotic cook
63500 kg de lait en 5 lactations
Moyenne de 12 679 kg/ lac
3 filles par ALL STAR / BASIC / AUGUST
Propriété du GAEC DES ORMES à Corzé

6ème lactation :

LATENTE EX 92 (Gold Chip x Brawler)
MA 93 / FO 88 / SL 89 / ME 95
En 6ème lactation
Propriété du GAEC DE L EPINARDIERE à Miré

LIQUEUR EX 91 (Airgon x Iota)
MA 94 / FO 89 / SL 92 / ME 88
En 6ème lactation. Elle a produit 47200 kg en 5 lactations
3ème de section au régional en 2020
5 filles : 1 par Gold Chip, 1 par Control, 1 par Select Ava, 1 par Denver, 1 par Doorman.
Propriété du GAEC LEO HOSTEIN à Gesté

LITUANIE du Val de Loire EX90 (Millwright x Boheme Sho TB87 x Stol Joc x Italie mas)
MA 95 / CL 92 / BS 91 / ME 82
Lituanie a été achetée génisse gestante au GAEC du Val de Loire à St Germain des Prés lors de mon installation. Elle est aujourd'hui en cours de 6ème lactation. Elle est de la même famille via la Italie que Janvier du Val de Loire EX90 qui a représentée plusieurs fois mon élevage aux expositions et qui m'a laissée de belles descendantes comme Lalou Polaire TB86 et Lalou Satis TB85. Mais également via la même Italie, de Jersiaise du Val de Loire, Championne Espoir du Régional Pays de Loire 2017 et propriété du GAEC Meignan-Degas en Mayenne.
Elle n'a malheureusement pas pu être exposée puisqu'elle vêlait toujours en fin d'année. Elle était suppléante pour le SIA à Paris en 2023 et était inscrite pour les 100 ans de PHF.
Elle a été vendue en fin d'année dernière pour 50% à Simon Buchot
Descendance :
Lalou Océanie VDL vendue en lait, une fille de 1St Grade TB85, elle-même à 3 filles, une par Fitz vendue en lait, une Adorable vendue génisse et une Kenosha en 2023.
Lalou Pologne, fille de Shadow TB85
Sa dernière fille Lalou Ukraine née du taureau Adorable.
Production : elle cumul en cours de 6ème lactations 60985kg à7%
Propriété Cyril LANDREAU, GAEC May BelLes JeHo et Simon BUCHOT au May sur Evre

CB-JYQUIT EX 90 (Buxton x Spirte CED)
MA 94 / FO 91 / SL 84 / ME 89
En 6ème lactation
Propriété du GAEC DE LA CROIX BRILLET à Saint Michel et Chanveaux

LADY EX 90 (stoewall x shottle x Mtoto)
MA EX93 / FO EX91/ SL TB 85 / ME EX 90
67 961 kg de lait en 7ème lactation 17.1kg /j de vie.
Lactation 6 en 305 j 9672kg a 52 de TB ET 36.5 de TP
5 filles, 5 petites-filles et 1 arrière-petite-fille.
Propriété de GAEAC BOUMA à Bouillé Ménard

La Maison Neuve LYLSCRETE EX 90 (Millennium x Reece x Aspen)
MA 91 / FO 92 / SL 90 / ME 88
Elle a produit en 6 lactations ; 62 359 kg de lait à 40 TB et 33,7 TP.
Lylscrète est âgée de 8 ans et 5 mois et vient de vêler de son 7ème veau.
Elle a participé au Salon de l'Agriculture à Paris en 2017 en 1ère lactation.
Nous l'avons collecté en avril 2023 par Chief Stan où elle nous a donné 22 embryons.
Propriété du GAEC de la Maison neuve à Fontaine Guérin

8ème lactation :

ER HELICE (Bookem x Ulencia x Rosko)
MA 91 / FO 91 / SL 90 / ME 96
Hélice est en cours de 8ème lactation, elle a produit à ce jour 104000 litres de lait à 4614 de MG et 3512 de MP.
Elle a 3 filles sur l'exploitation et déjà une belle descendance.
Parmi les plus intéressantes, on a une Mercutio x Denim Clay x Bookem à 175 d'ISU ayant une première lactation en 305 jours de 9410 kg à 64,7 de TB et 34,5 de TP. Ainsi qu'une prometteuse Jacjson Jam x Hurion Isy x Kingboy x Alta Zico x Bookem qui vaut 184 en ISU
Propriété de GAEC DE L'ERDE à la Pouèze

HARPE EX 91 (Détox x Baxter)
MA 90 / FO 90 / SL 95 / ME 90
Challenge Longévité Festi Elevage 2023.
En cours de 8ème lactation, 108 578 kg de lait produit
Née au GAEC Pierre Blanche (Sion les Mines 44)
Propriété du GAEC PBM à Landemont

9ème lactation :

GRACE EX 91 (Shottle x Stormatic)
MA 91 / FO 87 / SL 94 / ME 94
En 9ème lactation
Propriété du GAEC DE L EPINARDIERE à Miré

0969 EX 90 (Iota x Buckeye)
MA 90 / FO 87 / SL 90 / ME 94
En 9ème lactation
Propriété du GAEC DE L EPINARDIERE à Miré

PBM HELVETIE EX 90 (Velvet)
MA 92 / FO 89 / SL 90 / ME 84
4 participations au festi Elevage
2 filles (1 millénium et 1 impression)
Propriété du GAEC PBM à Landemont

Bellanné
Objectif vêlage
PREPAFIBRE +
L'aliment complémentaire tout en 1
pour une préparation vêlage simple et efficace
Bellanné, 2 rue Angevine, 49300 CHOLET • Tél. 02 41 62 11 03

La solution
pour les éleveurs
du grand Ouest
VOS INTERLOCUTEURS :
Technico-commercial :
Jacky ANGST au 06 71 47 07 98
Département du Maine-et-Loire
Service de mise en place :
Agence de Chemillé : 02 41 64 10 81
Agence du Haut Anjou : 02 43 06 43 10
Acteur majeur de l'insémination et de la génétique en France, GENES DIFFUSION accompagne les éleveurs depuis plus de 70 ans dans l'amélioration génétique et la reproduction de leurs troupeaux.
Aujourd'hui, ce sont près de 3 000 éleveurs qui accordent leur confiance à nos équipes de terrain, optant ainsi pour un service de qualité et de proximité, dans un réel climat de partenariat.
Que ce soit au niveau des SERVICES DE REPRODUCTION (insémination, conseil d'accouplement informatisé, échographie, transplantation embryonnaire), ou de la GAMME GENETIQUE (taureaux génomiques et confirmés, en semence conventionnelle ou sexée), nos collaborateurs vous proposent une véritable ALTERNATIVE, professionnelle et performante.
N'hésitez pas à les contacter.
GENES DIFFUSION
PERFORMANCE PARTAGÉE
Siège Région Ouest : 29, rue de Lorient - 35 000 RENNES
Tél. : 02 99 500 333
e-mail : rennes@genesdiffusion.com - www.genesdiffusion.com

FOCUS INDEX

Les meilleures vaches

La vache numéro 1 cette année est les Nateries RANGINA de l'EARL POIRON une GARETT SUR LOUXOR A 212 point d ISU de la famille Mascol COMETE EX 90 (finger Nozay p Omeyer p)

Elle est suivie par 4 vaches a 205. 3 sont du GAEC des Peupliers et une du GAEC des puits avec comme point commun d'être issue de la même lignée la Norland olympiade des peupliers

Pour les génisses la première a 225 une bimbo sur luster p devant une speculos sur guay provenant de la prolifique gina des peupliers de la poiteviniere La troisième génisse nous vient du gaec LENOIR une gnabry rf sur crown red a 215

Les taureaux avec filles de service

Leurs premières filles arrivent Obois du gaec la grée du bois avec 639 filles fils de KP CARTER sur HOTROD confirme bien ses index morphologique 2.2 de tres bonnes mamelles du developpement il est a surveille en production 24 kilos de matière utile totales

Omeyer p né a l'EARL POIRON 145 filles il est hétérozygote sans cornes fils de born p sur shot dozer qui maintient ses index de production 3.6 en TP et 7.3 en TB 112 kilos de MU il reste a proteger en vitesse de traite et repro ;

Les jeunes taureaux à suivre

THIEM gaec des puits un fils de roddick sur garett a 228 d ISU il excelle en lait 1907 et morpho 3.7 et fonctionnelle il faut surveiller la vitesse de traite et le TB

THALUN P un gigaliner sur luster p un polled de haut niveau a 207 d ISU et 135 de matières utiles

Fonctionnelle au top il est a surveiller en ecart avant et vitesse de traite

TRUSTIC P un rayban luster p demi-frère de talun p a 204 expert en matières utile 4.9 TP 8.3 TB a 1000 kilos de lait un total de 169 de MU bon en fonctionnelle a proteger en placement et longueur de trayon

Ses trois jeunes taureaux proviennent de la souche GINA la hammig du agec des peupliers la poitevinières

PHF

Association d'éleveurs

Résultats du Maine-et-Loire

www.primholstein.com

9

Palmarès des meilleurs élevages en NG

(Résultats PHF - Bilan Génétique 2023 du Maine-et-Loire)

≥20 vl par troupeau dont au moins 50% indexées

Rang National	Rang Dpt	Raison sociale	Commune	Eff.	NG	Dpt
1		GIRARD JEAN-BERNARD	BIANS-LES-USIERS	25	88.6	25
99	1	GAEC BORDS DE MOINE	ST ANDRE DE LA MARCHE	102	85.3	49
	2	GAEC LEO HOLSTEIN	GESTE	113	85.1	49
	3	LANDREAU CYRIL	BEAUPREAU EN MAUGES	25	84.6	49
	4	GAEC DU VAL DE LOIRE	ST GERMAIN DES PRES	124	84.3	49
	5	GAEC DE MONTANSSEAU	MARIGNE	85	84.1	49
	6	GAEC DU BOIS BRILLANT	ST SIGISMOND	77	84.0	49
	7	GAEC DE LA MAISON NEUVE	FONTAINE GUERIN	121	83.6	49
	8	EARL DES VALLONS	BOTZ EN MAUGES	55	83.5	49
	8	ROBE HOLSTEIN EARL	LA CHAPELLE ROUSSELIN	40	83.5	49
	10	GAEC HOLSTEIN DU BOIS	ST GERMAIN SUR MOINE	66	83.3	49
	11	PAPIN JEROME	LA POITEVINIERE	63	83.2	49
	12	GAEC LA GREE DU BOIS	ST CLEMENT DE LA PLACE	90	83.1	49
	12	EARL HOLSTEMN	VILLEDIEU LA BLOUERE	69	83.1	49
	14	GAEC DES FROUX	CHIGNE	72	82.9	49
	14	EARL DE PRESLE	MONTREUIL BELLAY	59	82.9	49
	14	SCEA GRASSET FREDDY	SEVREMOINE	37	82.9	49
	17	GAEC DE L'ESPERANCE	ST GERMAIN DES PRES	143	82.8	49
	17	GAEC LA LEGEARDIERE	CHEMILLE	80	82.8	49
	17	EARL ROCHARD	JALLAIS	54	82.8	49
	17	EARL POIRON FLORENT	CHOLET	46	82.8	49

10

Palmarès des meilleurs élevages en ISU

(Résultats PHF - Bilan Génétique 2023 du Maine-et-Loire)

≥20 vl par troupeau dont au moins 50% indexées

Rang National	Rang Dpt	Raison sociale	Commune	Eff.	ISU	Dpt
1		VAN ZUILEN OTTO	ST PIERRE SUR ORTHE	38	174	53
2	1	GAEC DE VAUX	CUON	69	169	49
4	2	EARL DES PEUPLIERS	LA POITEVINIERE	70	162	49
16	3	EARL POIRON FLORENT	CHOLET	46	156	49
38	4	SCEA GRASSET FREDDY	SEVREMOINE	37	151	49
54	5	GAEC DU VIEUX CHENE	LE VOIDE	71	148	49
71	6	EARL DE LA HALOURDE	ECOUFLANT	68	146	49
	7	EARL BIROT	CHOLET	48	143	49
	8	GAEC ISOPE LAMBERT	CHALONNES SOUS LE LUDE	63	142	49
	8	BOULESTREAU LUC	BOURGNEUF EN MAUGES	62	142	49
	10	EARL DE PRESLE	MONTREUIL BELLAY	59	141	49
	10	EARL DU TILLEUL	NOYANT VILLAGES	50	141	49
	12	GAEC DES PUITS	LE PUY SAINT BONNET	73	140	49
	12	EARL DE GEVRISE	CHANZEAUX	57	140	49
	14	GAEC DE LA DENISERIE	FAVERAYE MACHELLES	103	139	49
	14	EARL DES ILES	LA CORNUAILLE	65	139	49
	16	GAEC OURZAIE ST GILLES	GRUGE L'HOPITAL	112	137	49
	16	GAEC LA GREE DU BOIS	ST CLEMENT DE LA PLACE	90	137	49
	16	EARL BELOUARD	TREMENTINES	82	137	49
	16	GAEC DES LILAS	CHOLET	76	137	49
	16	GAEC DU THEIL	LA BOUTOUCHERE	74	137	49
	16	GAEC DU CARREFOUR	NEUVY EN MAUGES	66	137	49
	16	EARL DES HAUTES RICHES	LE PIN EN MAUGES	60	137	49

11

Palmarès des meilleurs élevages en Index MO

(Résultats PHF - Bilan Génétique 2023 du Maine-et-Loire)

≥20 vl par troupeau dont au moins 50% indexées

Rang National	Rang Dpt	Raison sociale	Commune	Eff.	iMO	Dpt
1		EARL ELEVAGE GALLAIS JEAN-YVES	LE RHEU	63	2.24	35
39	1	SCEA GRASSET FREDDY	SEVREMOINE	37	1.75	49
96	2	GAEC DES PUITS	LE PUY SAINT BONNET	73	1.62	49
96	2	LANDREAU CYRIL	BEAUPREAU EN MAUGES	25	1.62	49
	4	PAPIN JEROME	LA POITEVINIERE	63	1.58	49
	5	GAEC DU BOIS BRILLANT	ST SIGISMOND	77	1.43	49
	5	GAEC DE VAUX	CUON	69	1.43	49
	7	EARL DES VALLONS	BOTZ EN MAUGES	55	1.41	49
	8	GAEC DE LA MAISON NEUVE	FONTAINE GUERIN	121	1.40	49
	9	EARL DES PEUPLIERS	LA POITEVINIERE	70	1.39	49
	10	GAEC LANDREAU LA GIGONDIERE	CORON	68	1.34	49
	11	GAEC DU VIEUX CHENE	LE VOIDE	71	1.33	49
	11	BOULESTREAU LUC	BOURGNEUF EN MAUGES	62	1.33	49
	11	EARL DES HAUTES RICHES	LE PIN EN MAUGES	60	1.33	49
	14	GAEC BORDS DE MOINE	ST ANDRE DE LA MARCHE	102	1.32	49
	15	EARL BELOUARD	TREMENTINES	82	1.30	49
	16	EARL DU TILLEUL	NOYANT VILLAGES	50	1.27	49
	17	GAEC LA GREE DU BOIS	ST CLEMENT DE LA PLACE	90	1.26	49
	18	GAEC DE L'ESPERANCE	ST GERMAIN DES PRES	143	1.23	49
	19	EARL DE PRESLE	MONTREUIL BELLAY	59	1.22	49
	19	EARL POIRON FLORENT	CHOLET	46	1.22	49

12

Palmarès des meilleurs élevages en Lait brut

(Résultats PHF - Bilan Génétique 2023 du Maine-et-Loire)

≥20 vl par troupeau dont au moins 50% indexées

Rang National	Rang Dpt	Raison sociale	Commune	Eff.	Lait Brut	Dpt
1	1	GAEC DES PUITS	LE PUY SAINT BONNET	73	13229	49
37	2	GAEC GUITTIERE	LE PIN EN MAUGES	68	11746	49
49	3	EARL LONGCHAMP	MIRE	103	11656	49
	4	GAEC DES MIMOSAS	LA SALLE DE VIHIERS	69	11208	49
	5	EARL LA CHAUVIRAIE	LE LOUROUX BECONNAIS	63	11203	49
	6	GAEC DE LA HUSSAUDIERE	RABLAY SUR LAYON	76	11169	49
	7	GAEC DU VIEUX CHENE	LE VOIDE	71	11097	49
	8	EARL BIROT	CHOLET	48	11087	49
	9	SCL LA VOIE LACTEE	FAVERAYE MACHELLES	224	10989	49
	10	GAEC DES FROUX	CHIGNE	72	10933	49
	11	GAEC DE MILLEPIEDS	CHOLET	61	10734	49
	12	GAEC GERMON - GIRARD	VALANJOU	69	10644	49
	13	GAEC BORDS DE MOINE	ST ANDRE DE LA MARCHE	102	10581	49
	14	GAEC DE L'ESPERANCE	ST GERMAIN DES PRES	143	10537	49
	15	GAEC DU THEIL	LA BOUTOUCHERE	74	10495	49
	16	GAEC DE LA SINGERIE	MAZE	136	10489	49
	17	GAEC BOCAMAUGES	CHOLET	171	10444	49
	18	GAEC BURCHAM	COMBREE	36	10422	49
	19	GAEC DE L'EPINARDIERE	MIRE	187	10399	49
	20	GAEC DE LA MAISON NEUVE	FONTAINE GUERIN	121	10397	49

13

Palmarès des meilleurs élevages en TP brut
(Résultats PHF - Bilan Génétique 2023 du Maine-et-Loire)
≥20 vl par troupeau dont au moins 50% indexées

Rang National	Rang Dpt	Raison sociale	Commune	Eff.	TP Brut	Dpt
1		EARL DU DEFAY	QUELAINES ST GAULT	79	35.3	53
3	1	EARL POIRON FLORENT	CHOLET	46	34.8	49
7	2	EARL DU BUISSON	TREMENTINES	79	34.4	49
18	3	GAEC DU BRIONNEAU	LA MEIGNANNE	98	34.1	49
26	4	GAEC DE LA HAYE	LA SALLE ET CHAPELLE AUBRY	74	34.0	49
26	4	EARL DES PEUPLIERS	LA POITEVINIERE	70	34.0	49
35	6	EARL DU PETIT VAUX	CANTENAY EPINARD	62	33.9	49
35	6	EARL FORGET	BRAIN SUR L'AUTHION	57	33.9	49
45	8	GAEC BOISRAME	MONTREUIL SUR MAINE	117	33.8	49
45	8	PAPIN JEROME	LA POITEVINIERE	63	33.8	49
45	8	TERRIER DAMIEN	LE MAY SUR EVRE	61	33.8	49
58	11	GAEC DES FLEES	LA FERRIERE DE FLEE	93	33.7	49
58	11	EARL DES FRITILLAIRES	CANTENAY EPINARD	69	33.7	49
76	13	GAEC DE LA JOLIVERIE	DURTAL	85	33.6	49
92	14	GAEC DES LILAS	CHOLET	76	33.5	49
92	14	GAEC DU THEIL	LA BOUTOUCHERE	74	33.5	49
92	14	GAEC DU CARREFOUR	NEUVY EN MAUGES	66	33.5	49
92	14	GAEC LE PONT DU LYS	FAVERAYE MACHELLES	57	33.5	49
92	14	RIO JULIEN	LE LOUROUX BECONNAIS	40	33.5	49
	19	PELE LUC	COSSE D'ANJOU	64	33.4	49
	20	GAEC BOCAMAUGES	CHOLET	171	33.3	49
	20	SCEA DU PETIT ROSSIGNOL	LOUVAINES	137	33.3	49
	20	EARL SAULOUP	VERN D'ANJOU	101	33.3	49
	20	GAEC DES TROIS H	ST BARTHELEMY D'ANJOU	100	33.3	49
	20	EARL AGRIJUV	JUVARDEIL	93	33.3	49
	20	EARL BIROT	CHOLET	48	33.3	49

14

Palmarès des meilleurs élevages en TB brut
(Résultats PHF - Bilan Génétique 2023 du Maine-et-Loire)
≥20 vl par troupeau dont au moins 50% indexées

Rang National	Rang Dpt	Raison sociale	Commune	Eff.	TB Brut	Dpt
1	1	GAEC AU BON REVE	LA SALLE DE VIHIERS	55	51.8	49
8	2	GAEC DE L'ERDRE	LA POUEZE	83	47.2	49
18	3	DELAUNAY DOMINIQUE	LA CHAPELLE HULLIN	61	45.4	49
26	4	PAPIN JEROME	LA POITEVINIERE	63	44.9	49
40	5	EARL POIRON FLORENT	CHOLET	46	44.5	49
46	6	PELE LUC	COSSE D'ANJOU	64	44.3	49
54	7	SCEA GRASSET FREDDY	SEVREMOINE	37	44.2	49
74	8	GAEC BOUMA	BOUILLE-MENARD	67	43.9	49
81	9	TERRIER DAMIEN	LE MAY SUR EVRE	61	43.8	49
81	9	EARL ROCHARD	JALLAIS	54	43.8	49
93	11	EARL LA BURGAUDIERE	LA CHAPELLE ROUSSELIN	62	43.7	49
	12	EARL HOLSTEMN	VILLEDIEU LA BLOUERE	69	43.2	49
	12	EARL DES VALLONS	BOTZ EN MAUGES	55	43.2	49
	12	GREMAUD JULIEN	ST GEORGES DES GARDES	48	43.2	49
	15	GAEC DU CARREFOUR	NEUVY EN MAUGES	66	43.1	49
	16	GAEC DE L'OCEANE	ST LEGER DES BOIS	82	43.0	49
	17	EARL DU BUISSON	TREMENTINES	79	42.9	49
	17	EARL DE LA HALOURDE	ECOUFLANT	68	42.9	49
	19	GAEC DE L'ELDORADO	DENEE	97	42.8	49
	19	GAEC LES CLAIES	L'HOTELLERIE DE FLEE	96	42.8	49
	19	EARL DES PEUPLIERS	LA POITEVINIERE	70	42.8	49

TIJOU S.A.S.

Nutrition Animale- Semences-
Engrais- Protection des Cultures

Rue d'anjou - La Salle de Vihiers
Tél : 02 41 55 82 13 Email: tijousas@wanadoo.fr

La Jumellière Tél : 02 41 64 33 04
Jallais Tél : 02 41 64 10 01
Beaupréau Tél : 02 41 70 76 57

15

Palmarès des meilleurs élevages en index STMA

(Résultats PHF - Bilan Génétique 2023 du Maine-et-Loire)

≥20 vl par troupeau dont au moins 50% indexées

Rang National	Rang Dpt	Raison sociale	Commune	Eff.	iSTMA	Dpt
1		VAN ZUILEN OTTO	ST PIERRE SUR ORTHE	38	1.59	53
2	1	EARL DES PEUPLIERS	LA POITEVINIERE	70	1.55	49
7	2	EARL POIRON FLORENT	CHOLET	46	1.31	49
8	3	GAEC DE VAUX	CUON	69	1.30	49
10	4	SCEA GRASSET FREDDY	SEVREMOINE	37	1.26	49
30	5	EARL ROCH'LAIT	ANDREZE	116	1.14	49
45	6	GAEC DES PUITS	LE PUY SAINT BONNET	73	1.09	49
63	7	GAEC ISOPE LAMBERT	CHALONNES SOUS LE LUDE	63	1.03	49
68	8	GAEC DU VIEUX CHENE	LE VOIDE	71	1.02	49
81	9	EARL DE LA HALOURDE	ECOUFLANT	68	1.00	49
93	10	EARL DU TILLEUL	NOYANT VILLAGES	50	0.98	49
	11	GAEC DES FROUX	CHIGNE	72	0.95	49
	12	GAEC DU THEIL	LA BOUTOUCHERE	74	0.92	49
	13	EARL BIROT	CHOLET	48	0.91	49
	14	PAPIN DAVID	LE PIN EN MAUGES	59	0.89	49
	15	EARL DE PRESLE	MONTREUIL BELLAY	59	0.87	49
	16	GAEC DE L'AUNAY AU LONG	LE PIN EN MAUGES	104	0.86	49
	16	GAEC LA GREE DU BOIS	ST CLEMENT DE LA PLACE	90	0.86	49
	16	BOULESTREAU LUC	BOURGNEUF EN MAUGES	62	0.86	49
	19	GAEC BASSE COUR	ARMAILLE	139	0.84	49
	19	GAEC DE LA DENISERIE	FAVERAYE MACHELLES	103	0.84	49

16

Palmarès des meilleurs élevages en index REPRO

(Résultats PHF - Bilan Génétique 2023 du Maine-et-Loire)

≥20 vl par troupeau dont au moins 50% indexées

Rang National	Rang Dpt	Raison sociale	Commune	Eff.	iFER	Dpt
1	1	GAEC DE VAUX	CUON	69	1.67	49
21	2	EARL DES PEUPLIERS	LA POITEVINIERE	70	1.32	49
40	3	GAEC DU VIEUX CHENE	LE VOIDE	71	1.22	49
46	4	GAEC DE MILLEPIEDS	CHOLET	61	1.20	49
54	5	EARL DE LA HALOURDE	ECOUFLANT	68	1.18	49
59	6	SCEA GRASSET FREDDY	SEVREMOINE	37	1.17	49
	7	GAEC DU CARREFOUR	NEUVY EN MAUGES	66	1.07	49
	8	GAEC ISOPE LAMBERT	CHALONNES SOUS LE LUDE	63	1.06	49
	9	EARL BIROT	CHOLET	48	1.03	49
	10	BOULESTREAU LUC	BOURGNEUF EN MAUGES	62	1.02	49
	10	EARL POIRON FLORENT	CHOLET	46	1.02	49
	12	EARL BELOUARD	TREMENTINES	82	1.01	49
	13	EARL DES HAUTES RICHES	LE PIN EN MAUGES	60	0.99	49
	14	EARL DES ILES	LA CORNUAILLE	65	0.98	49
	15	GAEC DU CORMIER	ST GEORGES DES GARDES	69	0.97	49
	15	EARL LA CHAUVIRAIE	LE LOUROUX BECONNAIS	63	0.97	49
	17	GAEC DE LA DENISERIE	FAVERAYE MACHELLES	103	0.95	49
	17	GAEC LA GREE DU BOIS	ST CLEMENT DE LA PLACE	90	0.95	49
	19	GAEC DES LILAS	CHOLET	76	0.93	49
	20	EARL ANJOU-BREIZH	LA MEIGNANNE	92	0.91	49
	20	GAEC DUGRIPPE	DURTAL	77	0.91	49
	20	GAEC DU THEIL	LA BOUTOUCHERE	74	0.91	49

Palmarès des meilleurs élevages en Lait par jour de vie

(Résultats PHF - Bilan Génétique 2023 du Maine-et-Loire)

≥20 vl par troupeau dont au moins 50% indexées

Rang National	Rang Dpt	Raison sociale	Commune	Eff.	Ljv	Dpt
1		EARL LE PETIT RAMARD	CONDRIEU	35	16.8	69
5	1	GAEC DES PUITS	LE PUY SAINT BONNET	73	14.9	49
63	2	GAEC DES MIMOSAS	LA SALLE DE VIHIERS	69	13.3	49
	3	SCL LA VOIE LACTEE	FAVERAYE MACHELLES	224	12.9	49
	4	EARL LONGCHAMP	MIRE	103	12.7	49
	5	GAEC BORDS DE MOINE	ST ANDRE DE LA MARCHE	102	12.5	49
	6	EARL DU TILLEUL	NOYANT VILLAGES	50	12.3	49
	7	GAEC GUITTIERE	LE PIN EN MAUGES	68	12.2	49
	8	GAEC DES FROUX	CHIGNE	72	12.1	49
	9	EARL ROCHARD	JALLAIS	54	12.0	49
	10	GAEC DU PRE DU CHENE	BOCE	58	12.0	49
	11	EARL DE PRESLE	MONTREUIL BELLAY	59	11.9	49
	12	EARL DE LA HALOURDE	ECOUFLANT	68	11.8	49
	13	EARL BIROT	CHOLET	48	11.7	49
	14	EARL ANJOU-BREIZH	LA MEIGNANNE	92	11.7	49
	14	GAEC COURRILLAUD	CHAMP SUR LAYON	80	11.7	49
	16	DELAUNAY DOMINIQUE	LA CHAPELLE HULLIN	61	11.6	49
	17	GAEC DE LA MAISON NEUVE	FONTAINE GUERIN	121	11.6	49
	18	GAEC DU VIEUX CHENE	LE VOIDE	71	11.5	49
	19	EARL LES VALLONS	LA JUMELLIERE	71	11.5	49
	20	EARL POIRON FLORENT	CHOLET	46	11.4	49

19

Les Grandes Laitières 2023 du Maine-et-Loire en lait standard

1/3

Nom	Père	GPM	Lait Total (kg)	TB	TP	**Lait 7%**	MU (kg)	Raison Sociale	Commune
SLH-ELIUM	SHOTTLE	OKENDO	130 425	36.2	31.2	**125 643**	8 795	GAEC LA LEGEARDIERE	CHEMILLE
DEMENTE	ROSEO JOC	NARISTI LO	123 011	39.9	31.5	**125 471**	8 783	SCEA MERANDS	SEVREMOINE
FLOCON	VEXEL MAN	JOCKO BESN	113 890	43.3	33.4	**124 843**	8 739	EARL DES CHATAIGNIERS	ERDRE EN ANJOU
ER-HELICE	BOOKEM	ULENCIA	108 894	44.2	33.8	**121 243**	8 487	GAEC DE L'ERDRE	LA POUEZE
FLEURRETTE	ASPEN	STOL JOC	109 786	42.7	34.0	**120 214**	8 415	GAEC DE LA DOUABERIE	LA MEIGNANNE
DIVINE	ADRIEL SHO	ODIVAL FOR	131 861	36.0	27.7	**120 057**	8 404	DELAUNAY DOMINIQUE	LA CHAPELLE HULLIN
EMELINE	MINISTER M	KITE	131 729	33.7	29.7	**119 243**	8 347	GAEC BORDS DE MOINE	ST ANDRE DE LA MARCHE
FAMEUSE	VOLADI MAN	RONLY	111 178	41.9	32.6	**118 186**	8 273	GAEC DES FROUX	CHIGNE
GARIGUETTE	GARRETT	BOUNTY	115 619	39.4	30.0	**114 586**	8 021	EARL NAULET ERIC	NOYANT VILLAGES
EPHESE	TAXOU	VINOL OIT	120 125	36.3	30.5	**114 529**	8 017	SCEA DES BELLES NOIRES	BRISSAC LOIRE AUBANCE
GRACE MMS	DECHOT	JOCKO BESN	109 793	39.5	32.0	**112 143**	7 850	GAEC DES MIMOSAS	LA SALLE DE VIHIERS
FURAX	URKY JOIN	JANZE MOUN	102 934	39.0	33.6	**106 814**	7 477	GAEC FLV	AVRILLE
FONDUE	VOSAC MAN	ROSEO JOC	95 340	43.7	34.0	**105 886**	7 412	GAEC DES DEUX CHENES	LE MAY SUR EVRE
HEGA DU BON ACCUEIL	EHMAN ISY	MINISTER M	102 660	39.4	32.7	**105 686**	7 398	EARL DES HAUTES RICHES	LE PIN EN MAUGES
FETICHE MMS	BAXTER	IRON	99 904	44.4	29.6	**105 600**	7 392	GAEC DES MIMOSAS	LA SALLE DE VIHIERS
H0046	FERVANT	JOCKO BESN	110 677	35.6	31.1	**105 386**	7 377	GAEC VILLEPATOUR	BEAUPREAU EN MAUGES
FINLANDE	TUFFIAC	ROSEO JOC	108 701	36.5	31.4	**105 357**	7 375	DELAUNAY DOMINIQUE	LA CHAPELLE HULLIN
ETARTINE	TARTARE	FORD	103 718	40.0	30.6	**104 643**	7 325	EARL HOLSTEMN	VILLEDIEU LA BLOUERE
HELIUM MMS	BIJAN OFF	MINISTER M	93 032	44.2	33.6	**103 400**	7 238	GAEC DES MIMOSAS	LA SALLE DE VIHIERS

20

Les Grandes Laitières 2023 du Maine-et-Loire en lait standard

2/3

Nom	Père	GPM	Lait Total (kg)	TB	TP	**Lait 7%**	MU (kg)	Raison Sociale	Commune
GRACE	ALTAROSS	REECE	101 985	40.7	29.4	**102 029**	7 142	SCL LA VOIE LACTEE	FAVERAYE MACHELLES
HATACK	IOTA	OUTSIDE	99 187	41.7	30.2	**101 871**	7 131	SCL LA VOIE LACTEE	FAVERAYE MACHELLES
ELEINE	SHOTTLE	ALLEN	108 105	35.3	30.5	**101 586**	7 111	GAEC DU VAL DE LOIRE	ST GERMAIN DES PRES
HANOVRE	D SOL	RANDVIEW	100 096	38.0	32.6	**101 043**	7 073	GAEC R-B-B	CHAMP SUR LAYON
TARTARE SN	-	RALDI AD	110 905	32.2	31.4	**100 757**	7 053	GAEC DE LA PASQUERIE	GREZ NEUVILLE
ELECTORAT	ELECTORAT	VEXEL MAN	98 466	40.3	31.3	**100 629**	7 044	GAEC DE LA PASQUERIE	GREZ NEUVILLE
H120	BALATO RAM	VIA THELO	97 877	40.6	31.2	**100 357**	7 025	GAEC VILLEPATOUR	BEAUPREAU EN MAUGES
GELLY	SHOUT	STOL JOC	85 966	47.1	34.2	**99 743**	6 982	GAEC DE L'ALTREE	ST MARTIN D'ARCE
GEREX DUKA	DUKANIL	TARTARE	92 127	43.5	32.1	**99 471**	6 963	GAEC ISOPE LAMBERT	CHALONNES SOUS LE LUDE
GALETTE	BAIKA ROZ	RESTELL	81 313	51.0	34.0	**98 700**	6 909	EARL LA BURGAUDIERE	LA CHAPELLE ROUSSELIN
INDIANNA	AVALON	ESPRIT	84 220	49.0	32.3	**97 871**	6 851	SCL LA VOIE LACTEE	FAVERAYE MACHELLES
HOLLANDE	AVIC SHO	JANZE MOUN	95 222	36.6	34.3	**96 486**	6 754	EARL ANJOU-BREIZH	LA MEIGNANNE
GALOCHE	VOULON MAN	TARTARE	79 178	51.1	34.0	**96 214**	6 735	GAEC DE LA ROBERDIERE	MONTREVAULT SUR EVRE
HARLEY	UMANOIR	LETREIL ES	94 574	39.6	31.3	**95 729**	6 701	CHEVALIER MICKAEL	BRION
0969	IOTA	BUCKEYE	98 274	37.5	30.3	**95 229**	6 666	GAEC DE L'EPINARDIERE	MIRE
FELLA			97 714	37.8	30.2	**94 886**	6 642	EARL DE LA FELLIERE	LA JUMELLIERE
ICI	MR SAM	SURZUR JOC	94 208	41.1	29.1	**94 486**	6 614	SCL LA VOIE LACTEE	FAVERAYE MACHELLES

Les Grandes Laitières 2023 du Maine-et-Loire en lait standard

3/3

Nom	Père	GPM	Lait Total (kg)	TB	TP	**Lait 7%**	MU (kg)	Raison Sociale	Commune
GARENNE	IOTA	USONET FIN	99 932	34.4	31.6	**94 200**	6 594	GAEC HOLSTEIN DU BOIS	ST GERMAIN SUR MOINE
GLACE	ELECTORAT	STUM	84 028	45.3	32.2	**93 100**	6 517	GAEC DES DEUX CHENES	LE MAY SUR EVRE
HUSKA	AVIC SHO	ZESTY	88 104	41.7	32.2	**92 914**	6 504	GAEC DE L'ELDORADO	DENEE
ILLUSTRE	GALOP	ROSEO JOC	92 378	38.9	31.2	**92 514**	6 476	GAEC DE L'ESPOIR	TREMENTINES
ITALIE	FERNANDEL	TARTARE	78 238	48.4	34.3	**92 343**	6 464	GAEC DE LA BASSE SAUVAGERE	ST GEORGES DES GARDES
ECRIN 7579	ECRIN	TARTARE	94 843	35.0	33.0	**92 157**	6 451	GAEC DE LA PASQUERIE	GREZ NEUVILLE
IMAGINE	CREOL TOY	DUNHILL	92 774	37.9	31.3	**91 700**	6 419	GAEC LONGUENEE	LONGUENEE EN ANJOU
GAGE	VOLADI MAN	ROSEO JOC	92 321	37.4	31.9	**91 371**	6 396	GAEC EVRE LOIRE	MAUGES SUR LOIRE
LA MAISON NEUVE FUSIONNE	DUPLEX	GARRISON	84 561	41.6	33.9	**91 229**	6 386	GAEC DE LA MAISON NEUVE	FONTAINE GUERIN
FORCE	SHOTTLE	ROSEO JOC	93 117	38.7	29.7	**91 014**	6 371	EARL DE LA FELLIERE	LA JUMELLIERE
HONGRIE	BIJAN OFF	UZO FBD	65 799	57.9	38.9	**90 986**	6 369	GAEC DES CHEMANS	SAINT MARTIN D'ARCE
GONDOLE	SHOTTLE	TURCAT FD	88 898	39.4	32.1	**90 871**	6 361	GAEC PIERRE BLANCHE MAINGUY PBM	LANDEMONT
JASCOT MMS	GARCILL	PALERMO GL	91 192	38.2	31.2	**90 457**	6 332	GAEC DES MIMOSAS	LA SALLE DE VIHIERS
ILLUSION	GRONDIN	TARTARE	85 199	39.6	34.7	**90 329**	6 323	VIA LACTEA	ANDARD
HIRONDELLE	VOULON MAN	URION DRI	83 772	41.3	34.1	**90 300**	6 321	EI GUICHETEAU	CHANTELOUP LES BOIS
0954	SEAVER	BUCKEYE	94 051	36.7	30.3	**90 043**	6 303	GAEC DE L'EPINARDIERE	MIRE
BM HONDARE	SEAVER	JORDAN-RED	91 540	35.2	33.6	**90 029**	6 302	GAEC BORDS DE MOINE	ST ANDRE DE LA MARCHE

PHF

Expertise Génétique Indépendante

Voyage dans le FINISTERE

Le 6 juillet une trentaine d'éleveur du Maine et Loire et de Loire atlantique ont pris la route de bonne heure pour se rendre dans le Finistère

Le matin visite de L'EARL RIOU 2 associés 2 salariés sur 97 hectares avec 130 vaches et 130 génisses

Cet élevage a 153 points d'ISU est partenaires gènes diffusion il fournit 3 ou 4 males par an provenant d'une quinzaine de Transplantation Embryonnaires.

La vache nana une fille d archer a été énormément démultiplier cette femelle sans cornes est la mère du taureau PIWI actuellement à 208 d ISU ses premières filles arrivent en lactations.

L'après-midi visite de l'élevage CABON .205 vaches laitières 2,2 MILLIONS de lait vendus 3 associés 260 génisses et 90 taureaux vendus a la reproduction chaque année.

Cet élevage est une référence sur les concours français et étranger il fournit régulièrement des males a l'insémination il vient de passer maitre éleveur une combinaison de production morphologie et longévité

Nous remercions les 2 élevages pour leur accueil

Objectif
Service
Élevage
VENTE • DÉPANNAGE

HANSKAMP
innovation for dairy farming

SERVICE TECHNIQUE SARL TGEAU THIBAUT FAUCHER 06.83.97.00.23

Les administrateurs du Groupement Prim'Holstein 49 remercient les partenaires, Sponsors et organismes d'Elevages qui se sont investis pour le bon déroulement de cette Assemblée Générale, ainsi que tout au long de l'année.

AGRI PASQUIER
AGRIAL
ARRIVE BELLANE
AS 49
AUDIT ELEVAGE
BELLANE
BOVEC
CAM
CREDIT AGRICOLE
CREDIT MUTUEL
EARL BELOUARD
EFEA
EVIALIS
GENES DIFFUSION
GDS
HERBAUGES
I3E
INNOVAL
JLD GENETICS
JS TRAITE
LA SOURCE
MODEMA AGRI
MSB
NUTREA
OUEST GENIS'
PELE
PHF
POHU
PREFAKIT
ROUEIL
SAS JDMO
SEENOVIA
ST GENETICS
STEVEN GAUDIN
TESSIER
TIJOU

Nous remercions également, le GAEC Du Vieux Chêne de nous avoir ouvert les portes de son élevage.

PRIM'HOLSTEIN 49